

#111

TERRE&MER

"An douar hag ar mor" LE **MAG**'GUIDEL

ÇA POUSSE À GUIDEL !

ville arborée
et fleurie

Vie Municipale // **02**

*La ville de Guidel
en deuil*

Vie municipale // **06**

*Chiffres
de la rentrée*

Dossier // **08**

*Guidel
ville arborée*

Culture // **13**

*L'ESTRAN
Médiathèque*

VENREDI
29
JUILLET
2022

UN MEMBRE DU GOUVERNEMENT EN VISITE OFFICIELLE À GUIDEL

La Secrétaire d'Etat à la Jeunesse
et au Service National Universel présente
à l'Îlot de Kergaher à Guidel.



Accompagnée de Monsieur Guillaume Quenet, représentant Monsieur le Préfet du Morbihan, Madame Sarah El Haïry a été accueillie sur le site par le Maire, Jo Daniel, assisté de Monsieur Jean-Michel Jacques et Madame Lysiane Le Métayer, députés de notre secteur et de plusieurs élus(es).

Cette visite d'un membre du gouvernement est venue marquer le soutien de l'Etat au dispositif des "colonies apprenantes" qui permet à des jeunes issus de quartiers relevant de la "Politique de la ville" de participer à des séjours de vacances instructifs qui leur sont particulièrement bien adaptés.

Au cours de sa visite, Madame la Secrétaire d'Etat a tenu à saluer les actions mises en œuvre à l'îlot de Kergaher, "un des lieux de l'excellence française" pour l'organisation de séjours de sensibilisation à la richesse du milieu naturel et à la biodiversité offrant, par ailleurs, des possibilités d'initiation à l'astronomie, un début d'apprentissage à la pratique du surf, etc.

Soutenu et accompagné par la ville de Guidel, l'Îlot de Kergaher devrait bientôt intégrer le dispositif régional de TSSI / Tourisme Solidaire et Social Intégré, porté par la Région Bretagne avec divers partenaires.



LA VILLE DE GUIDEL EN DEUIL

Monsieur André Kérihuel,
18^e Maire de Guidel de 1983 à 1995

C'est avec une profonde tristesse que la population guideloise a appris le décès de M. André Kérihuel, survenu à son domicile le dimanche 24 juillet dernier.

18^e Maire de Guidel, André Kérihuel a succédé en mars 1983 au Sénateur-Maire M. Louis Le Montagner dont il avait été auparavant, le conseiller puis l'adjoint.

Parmi les réalisations les plus importantes de ses 2 mandats on peut retenir :

- » l'ouverture de l'école de Prat Foën (septembre 1984)
- » le transfert des services techniques municipaux aux 5 Chemins (1985)
- » le lancement de la zone d'activités de Pen Mané (1988)
- » le développement d'équipements sportifs (Salle Loïc Robin 1992)
- » l'ouverture de la M.A.P.A. (1994)
- » la création de la salle de Kerprat et l'agrandissement de la mairie (1994).

Au cours de ces années où la population locale est passée de 6000 à 9000 habitants, Guidel a quitté son statut "d'ancien bourg" pour s'urbaniser et devenir progressivement une "petite ville". On notera du point de vue culturel, la création avec le Prince de Polignac du Festival des 7 chapelles et le jumelage de notre ville avec la commune irlandaise de Carrigaline (Co. Cork). La disparition d'André Kérihuel, maire proche des gens et à leur écoute, a été durement ressentie à Guidel.



Jo Daniel,
Maire de Guidel

Chères Guideloises, chers Guidelois,

- > Après une saison estivale caractérisée
 - d'une part : par de fortes chaleurs (épisodes de canicules) et des restrictions aux usages de l'eau (crise sécheresse),
 - d'autre part par une très forte fréquentation de notre commune, notamment sur les plages,
 - et enfin par la tenue de nombreuses animations à Guidel centre, Guidel plages, dans et autour des chapelles. Notre ville a effectué sa rentrée et repris son rythme de vie habituel.

C'est la rentrée

- > Le 1^{er} septembre dernier 1102 élèves de maternelle et cours élémentaires ont repris le chemin des écoles de Prat Foën et Notre Dame des Victoires suivis le lendemain par les 684 collégiens.
 - l'accueil des nouveaux guidelois, le samedi 3 au matin, à l'ESTRAN, nous a permis de faire connaissance et de présenter Guidel à près de 80 familles récemment arrivées sur notre commune, tandis que plus de 1400 personnes ont participé, ce même jour au Forum des associations qui a connu un bon succès,
 - enfin la vie municipale a repris son cours avec, notamment, la tenue de plusieurs commissions (Éducation Jeunesse et Sports, Vie associative et animations, Travaux – Aménagements et Environnement, Finances et Administration générale et celle de plusieurs groupes de travail (révision du PLU, ZAC...).
- > Divers chantiers en projet se sont poursuivis et feront, au cours du trimestre, l'objet de présentations détaillées et d'initiatives diverses :
 - L'aménagement du futur complexe sportif de Kergroëz, avec une attention particulière au projet de skate park élaboré en concertation avec les riverains et différents partenaires.
 - La ZAC "cœur de ville" présentée en réunion publique, le 20 septembre à L'ESTRAN.
 - Le relogement d'habitants de Kergroëz en vue du démarrage du programme de renouvellement urbain envisagé sur ce secteur avec Bretagne Sud Habitat (B.S.H.)...

- > Ce dernier trimestre 2022 s'annonce aussi sous le signe de la crise de l'énergie avec la hausse des prix de l'électricité, du gaz, de nombreux produits alimentaires, de divers services.

Il nous faudra donc faire face à de nombreuses difficultés, mais soyez-en assurés, chères guideloises, chers guidelois, l'équipe municipale sera à vos côtés en ces temps incertains.

J. DANIEL
Maire de Guidel

Changement au Conseil Municipal

Appelées à s'éloigner de Guidel pour des raisons professionnelles, personnelles et familiales, Mmes Sonia Caroff et Gaëlle Le Bouhart ont quitté le Conseil Municipal le 5 juillet dernier.

Elles y sont remplacées depuis le 27 septembre par Mme Annette Fréoux et M. Philippe Blesbois, membres du groupe "Guidel au cœur" qui ont intégré respectivement les commissions "Affaires sociales" et "Éducation, Jeunesse et Sports".

Nous leur souhaitons la bienvenue.



2

Vie municipale

> Visite officielle

4

Retour en images

> Temps forts

6

Vie municipale

> La rentrée

8

DOSSIER

> Ville arborée et fleurie

11

Vie municipale

> L'eau

12

Vie locale

> CCAS

> Sport

> Nouveaux pros

13

Culture

> L'ESTRAN

> Médiathèque

14

Libre expression

16

Agenda

> Ça se passe à Guidel

> État-civil

> Pratique

Terre et Mer.

Magazine trimestriel d'informations municipales.
Numéro 111 // Octobre / Novembre / Décembre 2022.

Directeur de la publication : Jo Daniel.

Responsable de la rédaction : Marylise Foidart.

Crédits photos : service Communication, Conseil

départemental du Finistère, Adobe stock photos,

Freepik.

Remerciements à l'ensemble de l'équipe municipale pour sa collaboration à ce numéro.

Tirage : 6800 exemplaires.

Conception : Mikigraphie.

Impression : Calligraphy Print.

Document imprimé sur papier PEFC (issu de forêts gérées durablement). Imprimeur certifié Imprim'vert, impliquant l'utilisation d'encre végétales recyclables et le tri et recyclage des déchets.

VOTRE MAGAZINE
EST CONSULTABLE
ET TÉLÉCHARGEABLE

encore plus d'infos
www.guidel.com



Retour en images

- 1> **"Taille la route" [2 juillet]**
Le 1^{er} juillet, les reprises de chansons françaises du groupe "Taille la Route" ont lancé l'ambiance festive, chaleureuse et dansante des Renc'Arts de l'été 2022.
- 2> **Festival des 7 chapelles [14 juillet - 15 Août]**
Le Festival des 7 chapelles a pu, cette année, accueillir une exposition dans chacune des chapelles. Du 14 juillet au 15 août, les toiles colorées, au style épuré, présentées à la chapelle de Locmaria, ont permis aux visiteurs de l'exposition de découvrir l'artiste peintre guidelois Alain-Charles Richer.
- 3> **Fresque éphémère [21 juillet]**
Créée par Marlène de l'agence Smack et graffée par Kaz et Shino de la Diaspora Crew sur un mur appelé à disparaître lors de la construction de la ZAC cœur de ville, la fresque éphémère inaugurée le 21 juillet, a été petit à petit coloriée par petits et grands.
- 4> **Récital vocal [24 juillet]**
Le 24 juillet, les murs de la chapelle de la Madeleine ont résonné du récital vocal de Camille Chapron qui s'accompagnait à l'épinette.
- 5> **Le Cercle Molan Douar ar Mor [31 juillet]**
Chaque marché dominical estival a été l'occasion pour les élus guidelois d'assurer le service du kir breton. Le 31 juillet, tous ont été invités à entrer dans la danse avec le cercle Molan Douar ar Mor.
- 6> **Celtic Pipe and Drums [9 août]**
En fin de l'après-midi très ensoleillée du 9 août, le pipe band Celtic Pipes and Drums a enchanté le public venu nombreux applaudir les musiciens irlandais
- 7> **Les nouveaux guidelois [3 septembre]**
Près de 80 nouveaux foyers sont venus rencontrer les élus de la ville lors de la traditionnelle cérémonie d'accueil des nouveaux guidelois à L'ESTRAN.
- 8> **Forum des associations [3 septembre]**
le grand succès du Forum des associations s'est de nouveau confirmé au complexe sportif de Prat Foën. Les 70 associations présentes ont accueilli et informé les 1 400 visiteurs de l'édition 2022.



ZOOM BALADE HISTORIQUE



1^{er} projet retenu par les guidelois pour le budget participatif 2021. M. Le Maire, Mme Foidart, M. Duval et les membres du comité du budget participatif ont inauguré, le 18 août, la balade historique proposée dans ce cadre et remercié M. Yves Pézenec à l'initiative de ce projet ainsi que la Poterie de Kerbigot pour la fabrication des plaques. Cette belle collaboration entre M. Pézenec, l'association HPG (Histoire et Patrimoine de Guidel), la Poterie de Kerbigot et la ville permet de mettre en valeur notre patrimoine historique et notre savoir-faire local.

INSPI -RATION ESTIVALE



Youpi ! C'est la rentrée

Après un bel été où ils ont pu profiter des joies de la plage, près de 1100 écoliers ont repris le chemin des classes et près de 700 élèves ont rejoint leur collège.

Effectifs
2022

Cet été, d'importants travaux de rénovation ont eu lieu à l'école élémentaire de Prat Foën. Un plan pluriannuel de rénovation est prévu sur plusieurs années. Les sols, les plafonds et les peintures des espaces communs et de certaines classes ont été entrepris. Les anciens éclairages ont été remplacés par des LED. Le changement d'huissières s'est poursuivi. L'ancien préfabriqué en bas de la cour a été démonté.

Tous ces travaux ont été réalisés par des entreprises pour un montant de plus de 104 000 € mais aussi par le service bâtiment de la mairie pour près de 17 000 €.

Le service des espaces verts n'est pas en reste. Les clôtures ont été rénovées et le potager a été réaménagé pour un montant de 9216 €.

L'école maternelle voit en cette rentrée l'ouverture d'une dixième classe. Nous avons eu quelques difficultés en ce qui concerne la livraison du mobilier commandé bien en amont. Depuis quelques mois, l'approvisionnement de matériel est parfois compliqué pour beaucoup d'entreprises.

Un grand merci aux agents du service technique de la ville et du service périscolaire qui n'ont pas compté leurs heures, aidés au début des vacances par des jeunes qui intervenaient dans le cadre de l'opération "argent de poche".

L'augmentation des effectifs en centre de loisirs nous a contraints à accueillir les enfants sur le site de Prat Foën et à aménager fin août un fonctionnement différent pour pouvoir effectuer l'entretien et la préparation de la rentrée dans les écoles. Normalement, l'été prochain les enfants bénéficieront d'autres lieux.

Comme tous les ans, je vous rappelle l'importance d'inscrire votre enfant en amont des accueils périscolaires : pour la restauration jusqu'à l'avant-veille minuit ; pour la garderie jusqu'à midi la veille. En cas d'oubli, de changement ou d'annulation, le personnel du service Éducation est à votre écoute.

De plus, depuis cette rentrée, le Portail Famille est accessible sur mobile et tablette.

PRAT FOËN
ÉLÉMENTAIRE



dont 85 bilingues

En 2021 : 388 élèves pour 16 classes dont 78 bilingues

PRAT FOËN
MATERNELLE



dont 71 bilingues

En 2021 : 249 élèves pour 9 classes dont 68 bilingues

NOTRE DAME DES VICTOIRES



En 2021 : 466 élèves
153 maternelle - 300 élémentaire - 13 ULIS

COLLÈGES



Autre nouveauté Les abords des écoles et du collège de la commune deviennent des zones "sans tabac". Merci à tous de préserver la santé des enfants en respectant cette mesure. Très belle année scolaire à toutes et tous, petits et grands.

COLLÈGE ST JEAN LASALLE

Visite à Guidel du Président du Conseil Départemental du Morbihan

M. L'appartient, Président du Conseil Départemental du Morbihan est venu à Guidel rencontrer la direction et plusieurs enseignants et élèves du collège Saint Jean LaSalle. Au cours de cette visite, il a pu apprécier les efforts du collège pour l'apprentissage des langues (laboratoire labellisé), le développement de l'inclusion scolaire (classe ULIS), le lien avec la nature (classe sciences et nature). Interrogé à la fin de la visite sur le projet d'un collège public à Guidel, il a répondu que cela n'était pas d'actualité, mais qu'il ne s'agissait pas d'un "non définitif", tandis que le maire M. Daniel rappelait "qu'une réserve foncière pour équipement public" est bien inscrite à ce sujet dans le PLU actuellement en cours de révision.



LUNDI
05
SEPTEMBRE
2022

RÉNOVATION DU PONT SAINT-MAURICE

D'importants travaux du pont Saint-Maurice qui relie Clohars-Carnoët (Finistère) à Guidel (Morbihan) sont prévus jusqu'au 10 mars 2023.



Soumis à une forte fréquentation quotidienne, cet ouvrage fait l'objet d'une surveillance permanente qui a permis de révéler certains "désordres" :

- > vieillissement de la protection anti corrosion de la charpente métallique,
- > inclinaison de certains appareils d'appui,
- > mauvais fonctionnement de certains joints de chaussée et trottoirs,
- > problème d'évacuation des eaux "au droit des culées" (appuis des extrémités de l'ouvrage).

Les travaux vont donc porter principalement sur :

- > un renforcement de la charpente métallique,
- > le remplacement de certains appareils d'appui et de joints de chaussée de trottoir, le décapage et remplacement de la peinture de la charpente métallique.

Pendant la durée des travaux, la circulation "par alternat" sera maintenue. L'optimisation de l'échafaudage est à l'étude afin de permettre le passage d'un maximum d'utilisateurs (piétons, cycles, agriculteurs et parfois convois exceptionnels). Les installations de chantier se font sur le parking, côté Finistère. L'accès aux sentiers de randonnée est maintenu. Le financement de ces travaux est assuré à part égale par le département du Finistère et du Morbihan.



Informations : www.guidel.com

RÉFECTION DU RÉSEAU D'EAUX PLUVIALES ET DES VOIRIES RUES CLEMENS ET FLORENCE ARTHAUD

Après les travaux préparatifs réalisés en cours d'année 2021 concernant l'éclairage public et la téléphonie

La 2^e tranche des travaux consiste à revoir le réseau d'eau pluviale sur les rues Florence Arthaud et Herbert Clemens.

Ces travaux se termineront en décembre 2022 par la réfection de la chaussée et l'élaboration d'une voie partagée piétons-cycles sur la rue Herbert Clemens.



Durant ces travaux, les voies : route de St Fiacre, rue Clemens et rue Florence Arthaud, sont barrées • Les arrêts de bus St Fiacre, Scubidan et Vallon de Kerbigot sont fermés, il faut rejoindre les arrêts Kerbigot et les arrêts provisoires de la RD 306 (communément appelée route des plages) • Merci également de circuler sur la RD 306 puis le contournement pour rejoindre Clohars-Carnoët • Les autres tranches de travaux pour les rues de Scubidan et Max Hymans commenceront en 2025.

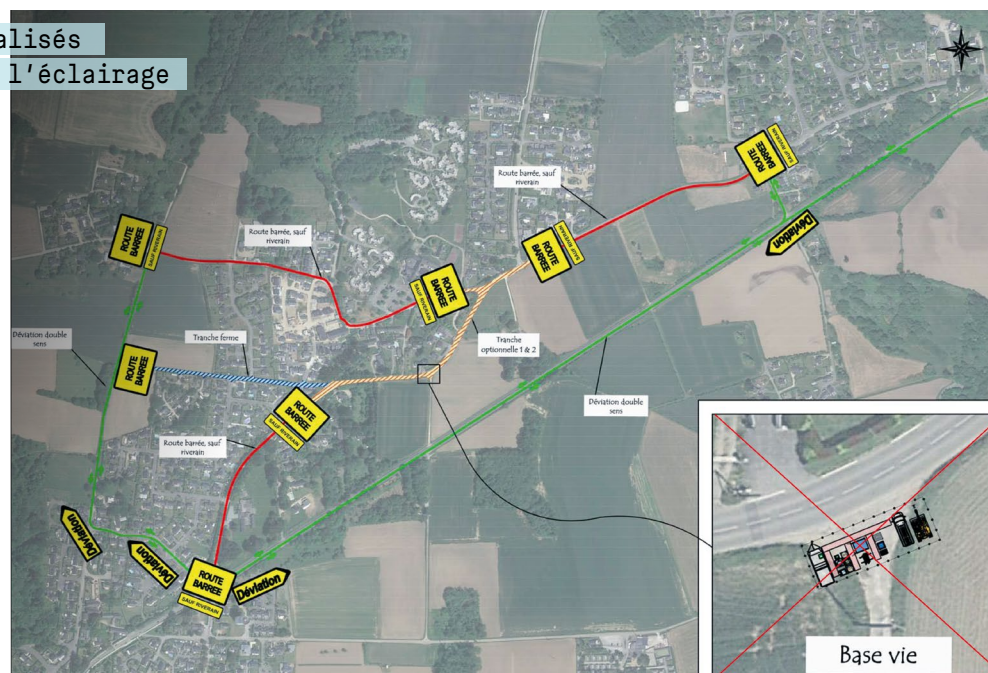

Guidel ville boisée,

Connue et appréciée pour sa zone littorale avec ses grandes plages de sable fin et ses différents "spots" de surf, Guidel l'est aussi pour la qualité de son environnement au sein duquel les espaces boisés et les zones arborées occupent une place très importante.

Un récent rapport rédigé à ce sujet, dans le cadre de la révision du PLU nous rappelle, en effet, que le patrimoine boisé de Guidel couvre 1495 hectares soit 28,2% de la surface totale de notre commune. Il se situe, d'ailleurs, au-dessus de la moyenne départementale (19,5% pour le Morbihan) et surtout régionale (11% pour la Bretagne).

Du point de vue géographique, on le rencontre surtout, sans surprise, à proximité des principaux éléments de notre réseau hydrographique que sont, la Laita, le ruisseau de St Michel (derrière Kerbastic, vers Kerhoat-Benoual), et les cours d'eau de l'Orven, du Saut du Renard et de la Saudraye qui se jettent dans les étangs du Loch, etc.

Ces boisements, publics et privés, sont majoritairement composés de peuplements de feuillus (59% des surfaces boisées), des zones à peuplements mixtes (feuillus et conifères) sur 23,5% de l'ensemble de ces boisements et enfin des landes et fourrés (14% des surfaces boisées). Ces nombreux et grands espaces boisés de notre commune sont, de plus, complétés par la présence très importante sur le secteur urbanisé de Guidel-centre et dans divers villages de très nombreux arbres et d'une végétalisation importante que l'on trouve sous différentes formes au sein d'espaces verts, et enherbés, dans des alignements en bord de rues, sur d'anciens talus préservés, etc.



arborée et fleurie

ÉCOLOGIE

Par Jo Daniel, Maire de Guidel
 > contact : maire@mairie-guidel.fr

Considérée par de plus en plus de spécialistes comme : "un facteur de bien-être, d'épanouissement et d'équilibre", la très grande végétalisation de notre ville en est devenue, au fil du temps, un élément d'attractivité reconnu par tous.

Composée de sujets remarquables, tel le grand chêne vert situé près de l'église, plusieurs alignements dignes d'intérêt (rue de l'Océan, rue Marc Mouëlo, rue du Général de Gaulle) et d'espaces verts très fréquentés quotidiennement (Trouée Verte, Tro Kreisker...), cette végétalisation nécessite un travail important de la part des agents des espaces verts dirigés par Clément Bourdageau et Stéphane Perrot sous la responsabilité de Franck Duval, Conseiller délégué adjoint qui en a la charge.

Cette prise en compte de nos espaces verts et boisés se trouve aussi au cœur d'initiatives particulières auxquelles la population guideloise est particulièrement sensible et reste attachée : les opérations annuelles "un enfant, un arbre", les conventions d'affouage pour l'entretien de certains espaces publics, etc.

Au final, chacun voit bien que Guidel mérite largement son titre de "ville végétalisée" que personne, d'ailleurs, vient lui contester.

L'OPÉRATION "UN ENFANT, UN ARBRE"

En place depuis 1998, cette opération très populaire consiste à planter en divers endroits publics, des arbres dédiés aux enfants dont la naissance a été déclarée en mairie au cours de l'année précédente.

Symbolique de notre forte volonté de favoriser l'enracinement dans notre commune des familles concernées et de leurs enfants, cette initiative nous a permis, à ce jour, de planter près de 2 450 arbres disséminés sur différents sites de la ville (voir à ce sujet, la carte murale située près de la mairie à la jonction avec la rue Saint Maurice).

Appelée à perdurer, l'opération "un enfant, un arbre" devrait prochainement connaître de bonnes perspectives de développement en raison d'un accord de partenariat que nous préparons à son sujet avec le Conseil Départemental. Il porte sur la mise à disposition de notre ville, pour cette opération, d'un important terrain (plus de 4 hectares) appelé à recevoir un grand verger conservatoire où seront plantés de nombreux arbres fruitiers (pommiers et poiriers) issus de variétés traditionnelles, rares et spécifiques. Regroupant aux côtés du Département et de notre ville, le "Pôle fruitier Breton" (structure régionale) et l'association locale Arborépom, cette réalisation sur laquelle nous reviendrons plus longuement servira de support à l'opération "un enfant, un arbre" pendant les six prochaines années.

HISTOIRE LOCALE

La commune de Guidel et ses proches environs ont été pendant des années, un des principaux fournisseurs en cidre du Pays de Lorient.

Les pommiers y étaient nombreux et permettaient aux agriculteurs de produire, pour leur propre consommation et pour de la vente, des cidres diversifiés et généralement bien appréciés.

L'utilisation du futur verger conservatoire comme support pendant plusieurs années, des prochains opérations "un enfant un arbre" inscrira donc les enfants concernés et leurs familles dans une page importante de l'histoire de notre commune dont la grande réputation a été longtemps basée, notamment, sur la traditionnelle production de cidres de qualité.

Rappel : Les pommes produites par les vergers du domaine public peuvent être ramassées par toutes et tous.



L'AFFOUAGE, UNE PRATIQUE TRÈS ANCIENNE TOUJOURS D'ACTUALITÉ À GUIDEL

Remontant au moyen-âge, le droit d'affouage permettait à certains seigneurs d'accorder aux habitants de leurs domaines le droit de récolter du bois de chauffage dans leurs bois et forêts. Aujourd'hui, l'affouage est pratiqué sous des formes diverses (vente de bois, remise de bois en contrepartie de sa coupe...) sur des domaines relevant de l'O.N.F., dans des collectivités, ou des propriétés privées. Ces opérations sont généralement effectuées sous le contrôle d'agents forestiers, de professionnels divers ou d'agents communaux.

A Guidel, l'affouage est pratiqué régulièrement depuis une quinzaine d'années, par plusieurs équipes de nos concitoyens qui signent pour cela, des conventions spécifiques avec la ville. Les travaux sont effectués sous le contrôle et le suivi de Clément Bourdageau et Stéphane Perrot du service des espaces verts, en lien avec Franck Duval, conseiller adjoint délégué à l'environnement.

25 conventions ont été signées, en moyenne, avec la ville au cours des 4 dernières années pour des équipes de 2 à 4 personnes et permettent ainsi d'assurer l'entretien de près de 40 ha d'espaces boisés publics.



Pour tout renseignements, s'adresser à
Mme Hélène Le Gal en mairie 02 97 02 96 96

INSOLITE, LE PACANIER PRÉSENT PRÈS DU ROND-POINT DU PONT DE KERROUARC'H

Très connu pour son fruit, la noix de pécan, le pacanier est un arbre originaire d'Amérique du Nord que l'on ne trouve pas fréquemment dans notre région. Sa présence à Guidel trouve son explication dans le soutien apporté par la ville au projet de reconstruction du vaisseau "le Bonhomme Richard" dont il est devenu un symbole. Sa plantation devait être célébrée lors d'une manifestation conviviale organisée avec l'association des "Amis du Bonhomme Richard" mais avait dû être annulée au dernier moment, pour cause de Covid.

Mis en terre le pacanier a, quand même, pu progressivement s'enraciner dans le sol guidelois, et semble même avoir mieux traversé que d'autres arbres, la saison estivale et la période sèche. Signe de sa bonne capacité d'adaptation ou de sa résistance ? L'avenir nous le dira.

L'eau, une ressource naturelle précieuse à ne pas gaspiller

Les diverses restrictions liées à la crise sécheresse que nous avons connue ces derniers mois nous ont tous permis de prendre conscience du caractère "non inépuisable" de la ressource en eau et de la nécessité pour chacun et chacune d'entre nous d'en prendre soin et d'éviter de la gaspiller. Loin des préoccupations des producteurs et distributeurs d'eau qui nous permettent de disposer chaque jour, à domicile, d'une eau potable de qualité, chacun de nous doit s'interroger sur sa consommation quotidienne personnelle ou familiale d'eau et voir si par divers "éco gestes" simples, certaines économies peuvent être effectuées. Les études du Centre d'Information sur l'Eau nous rappellent que près d'1/4 de l'eau consommée chaque jour relève des usages domestiques ou de nombreuses économies peuvent être réalisées.

Attachons-nous donc à multiplier les nombreux éco gestes qui nous amènent à réduire à tous les niveaux notre consommation quotidienne d'eau et ainsi à poursuivre la préservation de cette ressource.



Des gestes quotidiens permettent de limiter la consommation d'eau

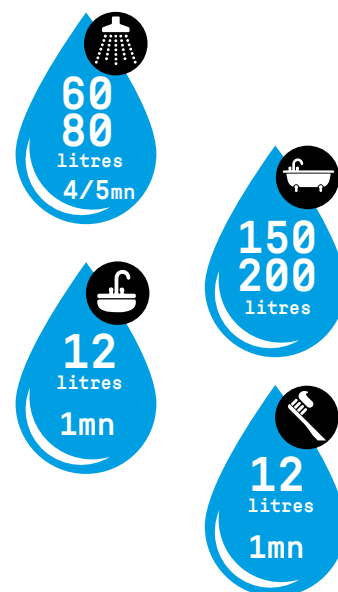

Guidel s'anime aussi l'hiver !

Tout commence avec le calendrier de l'avent animé par la Guilde d'Improvisation Guideloise Nomade (GIGN) du 1^{er} au 24 décembre

Après une première expérience extrêmement positive, la ville et la GIGN renouvellent l'opération avec ces spectacles de rue gratuits et pleins d'humour pour le bonheur des petits et des grands. Il s'agit de portes éphémères qui nous mèneront jusqu'au 24 décembre, chaque soir à 18h ou au sixième coup de cloche un personnage viendra donner des nouvelles du Père Noël (bonhomme de neige, elfe, ours, cerf...).

Le Samedi 3 suivront les animations du téléphone puis viendra le marché de Noël le samedi 17 décembre sur la place de l'église : vente de livres, objets de décoration, friandises, maroquinerie, bijoux ainsi que de volailles, huîtres et bien d'autres gourmandises !

Le marché s'anime avec les chants de marins le 2^e et 3^e dimanche de décembre accompagnés de vins et chocolats chauds.

Par Jean-Jacques Marteil, Adjoint à la culture
> contact Médiathèque : 02 97 65 05 30, mediathèque@mairie-guidel.fr



Par Marylise Foidart, adjointe chargée de la vie citoyenne
> contact : foidart.communication@mairie-guidel.fr

MÉDAILLE DE L'ENFANCE ET DES FAMILLES

Les demandes sont à déposer avant le 9 décembre 2022

La médaille est accordée aux personnes (père, mère...) qui ont élevé de nombreux enfants en leur apportant leur dévouement et des soins attentifs. Depuis le 22 février 2022, elle peut également être remise au bénévole et au professionnel intervenant auprès des familles et assurant l'accueil du jeune enfant et la protection de l'enfance. Service Public.fr



Pour toute demande personnelle ou pour un tiers, merci de prendre contact avec le service état-civil de la mairie : 02 97 02 96 96.

CCAS

SOCIAL

Par Arlette Buzaré, Adjointe aux affaires sociales
> contact : buzare.affairesociales@mairie-guidel.fr

RELAIS PETITE ENFANCE

CONFÉRENCE/DÉBAT

Mme TIPHANIE THOMAS
orthophoniste

Jeudi 24 novembre à 18h45

Relais Petite Enfance
Place Louis Le Montagner



Pourquoi ? On observe que les écrans sont omniprésents dans les foyers, qu'ils accaparent l'attention des familles. Les enfants ont de plus en plus de difficultés d'attention, parfois relationnelles mais aussi des troubles d'apprentissage.

Alors que faire ? Et si on faisait une pause, si on s'accordait un moment d'écoute pour mieux comprendre les enjeux ?



Infos et inscription 02 97 84 94 79
catherine.heurtier@mairie-guidel.fr

SPORT

FOOTBALL

Par Jacques Grèves, Adjoint aux sports et la jeunesse
> contact : greves.sport@mairie-guidel.fr

La nouvelle équipe de la Guideloise foot, invaincue en championnat en 2021-2022, est prête pour la saison

La guideloise football se porte bien! Avec son nouvel entraîneur Sam Tatar, émanant du FC Lorient et ayant pris les rênes du club lors de la pandémie, une nouvelle équipe est née. Avec de jeunes joueurs formés au club, entourés de quelques anciens, l'entraîneur a réussi l'osmose et les résultats ne se sont pas faits attendre. L'équipe a rebondi de belle manière. Invaincue en championnat lors de la saison 2021/2022 ayant marqué 97 buts pour 10 encaissés, elle a survolé la D1 tous groupes de district confondus. Avant le début de la saison 2022/2023 elle a remporté le challenge Bruno Le Bossier contre Péaule vainqueur du trophée Morbihan sur le score sans appel de 4 à 0. A l'orée de cette nouvelle saison tous les feux sont au vert et de belles joutes se profilent à l'horizon. Avec ses 350 licenciés, équipes féminines comprises, le club attend avec impatience le nouveau complexe sportif en cours de réalisation à Kergroise et je pense qu'il se montrera digne de ce bel outil et que tous ses membres le propulseront vers les sommets. Un grand bravo à tous.

Le président Jean François DROUILLET



NOUVELLES ACTIVITÉS

HELP SERVICES



SERVICES À LA PERSONNE
Mme Danion-Noblianc a créé son entreprise d'assistance administrative et de services à la personne : aide aux démarches, au numérique et au traitement de courrier, conseil budgétaire, démarches liées au logement. Portage de courses, transport pour les démarches.
> 06 75 20 96 36
> help.services.guidel@gmail.com
> FB : [Help Services Guidel 56/29 services à la personne](https://www.facebook.com/Help-Services-Guidel-5629-services-a-la-personne)

V. MARCHIORI



CONSEIL GESTION DE PATRIMOINE
Proche de vous et disponible Valérie Marchiori propose un accompagnement à long terme et un suivi personnalisé dans une approche patrimoniale globale. Expertise complémentaire des nombreux partenaires internes et externes
> 06 48 45 48 88
> valerie.marchiori@gmail.com

ANDRÉA FLAGEUL



SANTÉ HOLISTIQUE
Accompagnements, sur mesure, en ligne ou en cabinet (en français, allemand, anglais) selon les thématiques psycho-émotionnelles et physiques. Cours collectifs de Sama Yoga à l'îlot de Kergaher le lundi et mercredi à 19h, mercredi à 9h15 et cours individuel de yoga thérapeutique.
> siya-therapies-andreaflageul.com
> 10 rue Jean-Yves Couliou

ABC DECOR



DÉCO ET AMÉNAGEMENT INTÉRIEUR
Beatrice Castelli, designer en architecture d'intérieur, diplômée et expérimentée travaille pour les particuliers et les professionnels. Conseils et coaching déco, projets clé en main, home staging et modélisation 3D.
> 06 64 02 84 77
> beatrice@abccdecor.fr
> www.abccdecor-interieur.fr

J.P. PORTEUX



PROFESSEUR DE GUITARE
Professeur de guitare (acoustique et électrique), avec 10 ans d'expérience, propose des cours pour adultes et enfants, sur Guidel et le pays de Lorient. Réparation et réglage des guitares. Déplacement à domicile.
> @cours : guitar.lessons@narakaofficial.com
> @réparation : contact@leviathanguitar.com
> www.leviathanguitar.com

AUDE DAVID



PSYCHOMOTRICIENNE-SOPHROLOGUE
Avec ses 15 d'expérience, Aude David prend en charge des patients de tous âges, du nourrisson au senior, porteurs de difficultés psychomotrices et de handicaps divers, légers ou importants (difficultés scolaires, difficultés pratiques, autisme, trisomie, TDA-H...). Séances individuelles ou de groupe. Déplacements à domicile.
> 06 78 18 26 36
> audedpsychomot@gmail.com
> audedpsychomot.wixsite.com/guidel

Ville Active & Sportive



La Ville de Guidel vient de se voir distinguer de 2 lauriers au label des Villes Actives et Sportives parmi les 607 villes labellisées en France et en Outre-Mer. La Ville était déjà labellisée depuis 2019 mais n'avait qu'un laurier. L'objectif du label est de récompenser et valoriser les initiatives, les actions, les politiques sportives cohérentes et la promotion des activités sportives, physiques et ludiques sur un territoire, sous toutes ses formes, accessibles au plus grand nombre et tout au long de la vie. Ce label est aussi une reconnaissance de la qualité des infrastructures et du dynamisme associatif de la commune.

L'ESTRAN

Par Jean-Jacques Marteil, Adjoint aux animations,
à la culture, aux jumelages et aux manifestations
> contact L'ESTRAN : 02 97 02 97 40, reservation@lestran.net

UNE ARTISTE EN RÉSIDENCE

BILLETTERIE & RENSEIGNEMENTS
02 97 02 97 40 / 06 76 07 21 08 / lestran.net

Fanny Thauvin, nom d'artiste Vague Graphique, est l'auteure de la couverture de la brochure de saison de L'ESTRAN et de l'affiche du prochain Festival Surf & Skate Culture (25-27 nov.). Elle est surtout une artiste en résidence toute cette saison dans la salle de spectacles où elle exposera des œuvres créées pour L'ESTRAN. De part sa pratique régulière du surf et d'autres sports nautiques, Fanny entretient un rapport singulier et quotidien avec l'Océan. Source récréative, source créative, source d'apaisement, il nous nourrit, nous ressourçe autant qu'il nous divertit. Fanny collecte ainsi, en dessin, des instants parfois poétiques souvent humoristiques... qui formeront progressivement une "laisse de mer"

sur le grand mur d'exposition de L'ESTRAN. Cette ôde accumulative permettra de visualiser tout l'apport de cette étendue d'eau dans nos vies de côtiers mais questionnera également sur ce que nous lui laissons, nous, en tant qu'êtres humains. A chaque gros coefficient de marée, la laisse se renouvelle et témoigne depuis la terre ferme, de l'état de l'Océan. Sur le temps de sa résidence à Guidel, Fanny mènera des ateliers au collège Saint-Jean La Salle pour la conception d'une fresque collective en lien avec la thématique maritime. Elle réalisera des illustrations en direct lors de certains spectacles et durant le festival.

Sur le web : vaguegraphique.bzh
sur Instagram : @vague_graphique
à L'ESTRAN : de septembre à juin

EXPOSITION(S)

Par Jean-Jacques Marteil, Adjoint à la culture
> contact Médiathèque : 02 97 65 05 30, mediatheque@mairie-guidel.fr

EXPO

Dominique Richard
jusqu'au 2/11



"Pinoc'h"

Replongez dans les décors de L'histoire de Pinoc'h, l'atelier du sabotier, la chambre de la fée bleue, et découvrez le monde des marionnettes du grand Mangiafocco

SPECTACLE

Cie Blablaba & Tralala
Samedi 5/11



"Ah les parents ! tu comprendras quand tu seras grand"

Un spectacle qui aborde et interroge avec humour les relations parents enfants car après-tout, les parents est-ce que ce ne sont pas de grands enfants qui nous aiment énormément ?

10h30 et 15h à partir de 4 ans - Sur inscription

EXPO

Marc Gurun
du 8 au 26/11



"Gurun grave grave"

Aux objets épars séparés de leur fonction d'origine, il redonne un nouveau corps. Dans ce détournement de fonction s'exalte l'imaginaire poétique du créateur qui se complet à revoir le monde en inversant les données selon une logique implacable.

ATELIER

Mer. 16 & sam. 19/11



"Atelier d'éveil sensoriel pour les enfants"

Cet atelier, invite parents et enfants à venir partager un moment de complicité autour de l'éveil sensoriel. Le jeune enfant aime explorer, bouger car il y a sans cesse un "feu d'artifice" de sensations dans son corps.

9h et 10h30 - sur inscription - Enfants de 18 mois à 3 ans

Médiathèque

SPECTACLE

Intermède musical
Samedi 3/12



"Quartet Cantiga-Baile"

Le quartet Cantiga-Baile allie la virtuosité de 4 musiciens et d'une danseuse, spécialiste des castagnettes, dans un répertoire espagnol et russe. Proposé par la Fondation Polignac - 17h30 - entrée libre - durée 1h

MÉDIATHÈQUE

du 6 au 31 /12

"Décor de Noël"

Chaque hiver la médiathèque nous emmène dans son décor de Noël qui mêle féérie, et douceur

EXPO

Aquarelles
du 6 au 25/01/2023



Aymé Carpy

"Après des cours de dessins, j'ai découvert l'aquarelle il y a vingt ans, cette technique m'a dérouter et fasciné. Séduit par le jeu des transparences, sa lumière, sa spontanéité qui permet de traduire avec sincérité la subtilité des nuances lorsque le mélange d'eau et des pigments s'effectue."

Aquarelles

du 6 au 25/01/2023

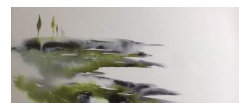

Brigitte Podgorniak

"Libération du geste, de la pensée et lâché de la couleur ; seule mon envie de traduire les grands espaces marins qui m'entourent s'impose à moi avec exigence. Mes recherches me portent à repousser les limites de l'aquarelle ; trouver de nouvelles vibrations, la technique n'est ici qu'au service de l'émotion..."

↓ L'OPPOSITION GUIDEL AVENIR

GUIDEL, COMMUNE BOISÉE, VILLE ARBORÉE

L'urbanisation débridée des quarante dernières années a transformé la commune : le bourg est devenu une petite ville, des secteurs urbanisés se sont développés ou ont été créés mais, vue du ciel, la commune reste un camaïeu de champs, de prairies, de zones humides, de bois et de taches urbanisées. Une commune rurale dont il convient de maîtriser l'urbanisation pour préserver les atouts agricoles et environnements.

Dans leur ensemble les espaces publics et privés font de Guidel une ville relativement verte, fleurie et arborée. Les espaces publics bénéficient d'un fleurissement très apprécié mais dont le coût est décrié par certains. Des bois en périphérie donnent un caractère bucolique mais la présence d'arbres en centre-ville ne génère ni lieu de rencontre agréable ni havre de fraîcheur. Les lieux publics arborés les plus attractifs sont le parc Gauguin et la Trouée verte. On aurait pu mettre à profit la création de la ZAC "cœur de ville" pour créer un parc arbo-

ré calme et rafraîchissant, propice à la détente pour les anciens et les enfants, organisé par exemple autour d'une mairie esthétique et fonctionnelle adaptée aux besoins de la commune. Cela n'a pas été fait, c'est regrettable. Conserver les arbres remarquables, classer des bois emblématiques et planter pour compenser les destructions rendues nécessaires par l'implantation de nouvelles infrastructures permettent de conserver à la commune son caractère boisé. De ce point de vue, les opérations "un enfant un arbre" ne doivent pas être une simple opération de communication. Elles doivent permettre d'approfondir la connaissance que nous avons tous, petits et grands, de l'utilité des arbres, taillis et autres talus. Elles doivent s'insérer dans un projet global, assurer une certaine diversité des essences plantées, compenser les destructions rendues nécessaires, embellir la ville et porter la vision d'un boisement harmonieux de la commune. L'entretien régulier du végétal génère

des déchets, certains sont compostés sur place mais beaucoup sont évacués vers la déchetterie. Hélas on commence à entendre que l'accès à la nouvelle déchetterie est malaisé, que le coût pour y aller est trop élevé, qu'il aurait fallu conserver un dépôt de déchets verts à l'ancienne déchetterie, qu'il se pourrait que le nombre de dépôts sauvages augmente... Il est vrai que cette déchetterie est très décentrée par rapport à la population majoritairement située au Sud de la RD 765. Espérons qu'elle trouve rapidement son public.

Le Groupe Guidel Avenir

Bernard Bastier, Estelle Morio,

Didier Lemarchand,

Jean-François Salvar,

Chantal Demangeon

Mail : guidelavenir@gmail.com

Facebook : [Guidel Avenir](#)

↓ L'OPPOSITION GUIDEL POUR TOUS

"AUPRÈS DE MON ARBRE, JE VIVAIS HEUREUX"

A Guidel, les massifs forestiers représentent 1500 ha, soit 28% de la superficie de la commune, proportion légèrement supérieure à la moyenne départementale. La moitié de ces massifs bénéficie d'un classement et donc d'une protection.

La répartition de ces bois et taillis est liée à l'histoire et à la géographie. Ils ont été préservés des opérations de remembrement pour diverses raisons : difficultés d'accès, zones humides, espaces non cultivables. Ces boisements sont principalement implantés le long de la Laïta, de l'estuaire jusqu'au château de Bothané et, de façon fragmentée, au nord de la Saudraye. Au sud de cette limite géographique, il n'y a plus de boisements, sauf en de rares endroits. Les vents marins et les caractéristiques du terrain ont été des facteurs défavorables.

Ces précieux bois et taillis, essentiels aux continuités écologiques et à la biodiversité contribuent, avec le bocage préservé, à la qualité de nos paysages. Cet ensemble mérite une attention particulière.

Bien entendu, les programmes de plantation « 1 enfant, 1 arbre » et des actions bocagères Breizh Bocage (3 km) ont contribué à accroître la sur-

face boisée. Mais, ont-ils vraiment compensé la destruction de talus et tous les espaces plantés disparus par la réalisation de lotissements au cours des 20 dernières années ?

A la différence de Guidel Plages qui bénéficie de vallons aérant l'espace bâti, Guidel Centre est globalement mal loti, sauf quelques exceptions à proximité d'espaces boisés. Et ce n'est pas la ceinture verte qui compense l'impact du minéral au centre.

Une politique de végétalisation est également prévue dans le PADD. Le challenge est élevé et, pour y répondre, des actions devront être menées de façon extrêmement volontariste tant les espaces plantés significatifs sont rares dans Guidel Centre. Dans les hameaux, la construction au niveau des dents creuses entraîne aussi une perte préjudiciable d'arbres et d'espaces végétalisés, bien dommageable. La densification est nécessaire, mais assortie d'espaces publics verts suffisants.

Le programme de plantation « arbre en ville » est déjà engagé dans de nombreuses communes. Le Fonds Vert National ne permet pas d'excuses. Il répond aux effets du changement climatique et offre des atouts : stockage du

carbone, refuge de nombreuses espèces, qualité de l'air, infiltration des eaux pluviales, lutte contre les îlots de chaleur urbains et bien-être des habitants.

Dans ce contexte, on regrette l'absence de clairvoyance lors de la construction de l'école de Prat Foën (appelée l'école dans la nature), illustrant un choix très minéral par la majorité municipale, inadapté au confort des professionnels et des enfants. Quand les cours des enfants vont-elles être revégétalisées ? De même, pour la ZAC Centre, l'aménagement présenté ne prévoit sur ces 3,9 hectares qu'un petit square planté complété par quelques arbres disséminés le long des voiries. Est-ce à la mesure de l'accentuation de la densité bâtie induite par le projet ?

Et pour la ZAC de la Saudraye, sur la partie en suspens, quels sont les projets de plantation et les espaces de vie ombragés prévus ?

Les élus Guidel pour tous :

Henri LAMY, Pierre Yves LE GROGNEC,

Isabelle LOISEL et Régis KERDELHUE.

Plus d'infos : www.guidelpourtous.bzh

Facebook : [Guidel pour tous](#)

↓ LA MAJORITÉ GUIDEL AU COEUR

GUIDEL, AU CŒUR DE SA VIE ÉCONOMIQUE

Composante essentielle du programme sur lequel nous avons été élus, notre positionnement "au cœur de la vie économique" s'est construit autour de 4 axes :

- la valorisation et le développement des entreprises
- le renforcement de la dynamique commerciale à Guidel-Plages
- la promotion du tourisme
- l'affirmation d'un avenir pour l'agriculture sur notre territoire communal

Déjà bien présente à travers les aides perçues par certaines "entreprises phares" au titre de "France Relance", notre politique de développement des entreprises va bientôt se poursuivre à travers l'accueil sur la zone des 5 chemins de "l'Atelier des bâtisseurs", structure regroupant 2 bâtiments d'entreprises (bureau + ateliers), 2 autres bâtiments de type pépinière pour des entreprises artisanales et une crèche d'entreprises.

Désormais connu de toutes et tous le renforcement de la dynamique commerciale à Guidel-Plages est devenu une

réalité incontournable sur ce secteur. Au-delà des 4 bars et restaurants de l'allée du Bas-Pouldu, on y trouve à ce jour 2 importants commerces alimentaires, une supérette, une boulangerie-pâtisserie, différents autres commerces situés au Quai 152 ou en bas des Terrasses de Kerbrest. Bref, Guidel-Plages bouge beaucoup, parfois même de manière un peu tumultueuse.

Alors que tous les observateurs présentent des bilans positifs de la saison touristique sur le Pays de Lorient-Quimperlé, chacun sait bien la place singulière qu'y occupe notre commune, lieu important pour le tourisme balnéaire comme pour la découverte de notre campagne avec ses chapelles et ses multiples villages.

Activité principale de Guidel pendant de nombreuses années, l'agriculture reste toujours très présente sur notre territoire communal dont elle occupe 49% du territoire. Caractérisée par une assez grande variété de productions (volaille, cultures

diverses dont certaines en bio, production laitière, bovins ...) elle se prépare à la future transmission d'exploitations et aux évolutions que connaît le secteur (progression du bio, diversification des productions ...). Tout ceci se fait dans un climat de bonne concertation et d'une certaine proximité entre la profession agricole et l'équipe municipale, facteurs importants pour le présent et l'avenir.

On le voit bien, vis-à-vis des entreprises, du commerce à Guidel-Plages, et bientôt à Guidel-centre, du tourisme, du monde agricole, les élus du groupe "Guidel au Cœur", porteurs de la majorité municipale sont très fortement impliqués pour le développement de notre commune qui "se porte plutôt bien".

**Pour Guidel au Cœur
J. DANIEL**

↓ EN CONTACT AVEC L'AGGLOMÉRATION

LORIENT AGGLOMÉRATION, BIEN PRÉSENTE À GUIDEL

Impliquée à différents titres dans notre vie quotidienne, Lorient Agglomération a été très présente aux côtés de la population guideloise et de nombreux vacanciers tout au long de l'été.

Rappelons, tout d'abord que chacun a pu, au cours de ces derniers mois, prendre réellement la mesure de l'importance de la déchèterie de Pen Mané pour notre population comme pour les propriétaires de résidences secondaires ou certains usagers de passage. Ceci s'est traduit, comme on pouvait s'y attendre, par une importante fréquentation évaluée à 400 passages par jour avec quelques "pics" à 480. Un bon équipement communautaire que la population guideloise apprécie et sait bien utiliser.

Cette présence de l'Agglomération s'est retrouvée aussi sur notre zone littorale avec ses grandes plages toujours aussi fréquentées par de nombreux baigneurs et amateurs de sports de glisse nautique (le surf, le kite surf, le wing surfing...). Tous ont pu s'adonner, en toute sécurité, à leurs

pratiques sportives favorites grâce, notamment, à la présence quotidienne de surveillants de baignade sur nos quatre grandes plages de Fort Bloqué -Guidel, Pen Er Malo, du Loch, et de la Falaise. Cet important dispositif de sécurité, présent sur notre littoral, au cours des mois de juillet et août, relève d'une compétence administrative et financière de Lorient Agglomération qui l'assume de manière directe en salariant des maîtres-nageurs sauveteurs, ou par le biais d'une convention de partenariat avec la SNSM. Divers changements peuvent survenir dans l'avenir pour l'organisation de la sécurité des plages, rappelons qu'à ce jour l'engagement de l'Agglomération dans ce service est apprécié de toutes et tous.

Autre domaine d'intervention quotidienne auprès de la population, celui de l'eau potable dont Lorient Agglomération assume à la fois, la production et la distribution. Assuré, dans les conditions particulièrement difficiles que chacun connaît, ce service a entraîné tout au long de l'été une impor-

tante mobilisation de nombreux agents, de techniciens (nes) et de quelques élus dont le travail, en lien avec toutes les instances concernées a permis d'éviter à Guidel comme sur le territoire communautaire, toute interruption dans la distribution d'eau potable.

Qu'on ne s'y trompe pas, les mois qui viennent seront encore difficiles car la situation n'est pas encore réglée et la ressource en eau n'est pas rétablie.

Les services de l'Agglomération travaillent déjà, depuis quelques temps à la préparation d'une campagne de communication invitant tous les publics à faire d'importantes économies d'eau. Elle sera diffusée partout, à Guidel comme sur le territoire communautaire.

Dans chacun de ces domaines, on le voit bien, Lorient Agglomération est bien présente dans nos vies quotidiennes.

**Pour Lorient Bretagne Sud
Agglomération : LBSA – J. DANIEL**

LORIENT
AGGLOMÉRATION

Sous réserve de modifications liées aux préconisations sanitaires

> | **JUSQU'AU 2 NOVEMBRE**
EXPO "Pinoc'h"
De Dominique Richard
Médiathèque

> | **DU 17 AU 28**
Quinzaine de l'Info Jeunes
Temps d'animations
S.I.J.

> | **VENDREDI 21**
Pressi mobile
Venez avec vos fruits
et repartez avec le jus
Ilôt de Kergaher

> | **SAMEDI 22**
Marche en pleine conscience
Avec l'asso Sortir de mon burn out
Inscription 06 76 81 73 78
10h-11h30

> | **SAMEDI 22**
Journée éco-parentalité
Organisée par Tikoantik
helloasso.com/association/
tikoantik

> | **DIMANCHE 23**
"Un jour de neige"
Cie L'Ombre - dès 6 ans
17h // L'ESTRAN

> | **MARDI 25**
HEURE DU CONTE
A partir de 3 ans
Entrée libre - 45 mn
17h // Médiathèque

> | **MERCREDI 26**
Lecture à haute voix pour les adultes
Entrée libre - 45 mn
11h // Médiathèque

> | **MERCREDI 26**
DON DU SANG
14h30 - 19h // Kerprat

> | **MERCREDI 26**
REPAS DES AINÉS
12h // salle de Kerprat

> | **SAMEDI 29**
PERMANENCE EMPLOI
Avec Anne-Marie Garangé
10h-12h // Mairie

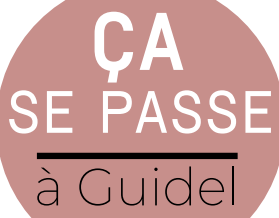

> | **SAMEDI 29**
18h // Respect
Entracte
21h // La Fabrique de Groove
21h20 // Amazing Grace
L'ESTRAN

> | **LUNDI 31**
BAL D'HALLOWEEN
16h-18h / - de 10 ans
18h30 / + de 10 ans
Organisé par Jazz & Co
Petite salle de Kerprat

> | **JEUDI 3**
Job dating d'hiver
9h-12h // S.I.J.

> | **A PARTIR DU VENDREDI 4**
Vente de sapins et chocolats de Noël
www.apelndv.fr

> | **SAMEDI 5**
"Ah les parents ! Tu comprendras quand tu seras grand"
Cie Blablalaba et Tralala
Dès 4 ans - Gratuit
sur réservation
10h30 et 15h // Médiathèque

> | **DU 8 AU 26**
EXPO "Gurun grave grave"
Médiathèque

> | **JEUDI 10**
FESTIVAL Alimentaire
Enjeux agricoles et alimentaires
animations@ilot-kergaher.bzh
Ilôt de Kergaher

> | **JEUDI 10**
FESTIVAL les Indisciplinées
Organisé par Hydrophone et
L'ESTRAN - Lee Ranaldo
18h // Chapelle St Matthieu

> | **VEN. 11-18, SAM. 12-19 & DIM. 13**
"Silence on tourne !"
avec Coup de Torchon
20h30 // L'ESTRAN
Dim. 13 - 15h // L'ESTRAN

> | **SAMEDI 12**
ATELIER "J'enlève les masques"
Organisé par Sortir de mon burn out
Inscription 06 76 81 73 78
10h-11h30 // Salle des ajoncs Ti an Holl

> | **DIMANCHE 13**
TROC & PUCES
De la Guideloise Foot
9h-18h // Salle de Kerprat

> | **MER. 16 ET SAM. 19**
ATELIER d'éveil sensoriel
Avec Hélène Bourhis
Enfants de 18 mois à 3 ans
Sur réservation
9h et 10h30 // Médiathèque

> | **SAMEDI 19**
Stage de crêpes - Initiation
Avec Ar un Dro e Gwidel
Infos et inscriptions :
06 73 12 27 12
14h - 17h // Villeneuve Ellé

> | **MARDI 22**
CLUB DE LECTEURS
Entrée libre - Durée 1h30
18h30 // Médiathèque

> | **JEUDI 24**
CONFÉRENCE "Moins d'écran pour mieux devenir grand"
Infos : 02 97 84 94 79
18h45 // Relais Petite Enfance

> | **VEN. 25 SAM. 26**
COLLECTE nationale banque alimentaire
Commerces partenaires

> | **VEN. 25 AU DIM. 27**
FESTIVAL Surf & Skate Culture #5
Édition quasi féminine
L'ESTRAN

> | **SAMEDI 26**
Les histoires d'Hippo
9h30 : les 1 - 3 ans
10h30 : les 3 - 5 ans
Sur réservation
Médiathèque

> | **SAMEDI 26**
PERMANENCE EMPLOI
Avec Anne Marie Garangé
10h-12h // Mairie

> | **SAM. 26 - DIM. 27**
15^e Salon Zen Bien-Être
Avec Tao Skoaz
10h-18h // Kerprat

> | **DIMANCHE 27**
MARCHÉ DE NOËL
Avec les Amis de la Chapelle
de Locmaria
9h-18h // Salle paroissiale

> | **LUNDI 28**
RÉUNION DE QUARTIER
Côté campagne
18h30 // L'ESTRAN

> | **MARDI 29**
HEURE DU CONTE
Enfants à partir de 3 ans
Entrée libre - 45 mn
17h // Médiathèque

> | **MERCREDI 30**
LECTURE à haute voix pour les adultes
Entrée libre - Durée 45 mn
11h // Médiathèque

> | **SAMEDI 3**
Intermède musical proposé
par la Fondation Polignac-
Ker-Jean
Quartet Cantiga - Baile
Entrée libre - 1h
17h30 // Médiathèque

> | **SAM. 3 DIM. 4**
Téléthon - Dons au 3637
Kerprat

> | **LUNDI 5**
Réunion de quartier
Côté ville
18h30 // L'ESTRAN

> | **DU 6 AU 17**
Boîtes aux lettres du Père Noël
Médiathèque et Mairie

> | **DU 6 AU 31**
Décor de Noël
Médiathèque

> | **VENDREDI 9**
CONTE MUSICAL
Alice au pays des merveilles
The Amazing Keystone septet
Keystone Big Band
19h // Théâtre de Lorient

> | **VENDREDI 9**
Traditionnel marché de Noël de l'école
18h-20h // École Notre Dame des Victoires

> | **SAMEDI 10**
Atelier créatif pour les adultes
Inscription 02 97 65 05 30
durée 1h15
10h // Médiathèque

> | **SAMEDI 10**
Atelier "Je réinvente mon environnement"
Organisé par Sortir de mon burn out
Inscription 06 76 81 73 78
10h-11h30 // Salle des ajoncs Ti an Holl

> | **SAMEDI 10**
We love Ella
The Amazing Keystone septet
& Célia Kameni
20h30 // L'ESTRAN

> | **LUNDI 12**
RÉUNION DE QUARTIER
Côté littoral
18h30 // L'ESTRAN

> | **MERCREDI 14**
ATELIER CRÉATIF "Spécial Noël"
A partir de 7 ans - Inscription
02 97 65 05 30 - 1h15
15h // Médiathèque

> | **MERCREDI 14**
LECTURE à haute voix pour les adultes
Entrée libre - 45 mn
11h // Médiathèque

> | **MERCREDI 14**
SPECTACLE DE NOËL
Proposé par le Service Édu-
cation Jeunesse aux enfants
guidelois - Sur réservation

> | **SAMEDI 17**
PERMANENCE EMPLOI
Avec Anne Marie Garangé
10h-12h // Mairie

> | **SAMEDI 17**
L'atelier Danse comme Mowgli
Avec l'artiste Florent Hamon
Dès 6 ans durée 2h
15h - 17h // L'ESTRAN
Film Le livre de la jungle
17h30 // L'ESTRAN

> | **SAMEDI 17**
Marché de Noël
Soirée / autour de l'église

> | **DIMANCHE 18**
CONCERT - SPECTACLE
Le livre de la jungle
Journal Intime
17h // L'ESTRAN

> | **DIMANCHE 18**
Crêche vivante
17h // Chapelle de Locmaria

> | **MARDI 20**
HEURE DU CONTE "Spécial Noël"
A partir de 3 ans
Entrée libre - 45 mn
17h // Médiathèque

> | **A PARTIR DU SAMEDI 25**
Visite de la crêche traditionnelle
14h30 - 17h30 // chapelle de Locmaria

> | **MARDI 27**
HEURE DU CONTE
A partir de 3 ans
Entrée libre - 45 mn
17h // Médiathèque

Naissances

MAI > 01 : Axel ROUAT / 03 : Marius HODY / 08 : Louis CLOUET / 15 : Timothée LE CORRE / 20 : Basile LE GOFF / 23 : Adam THIERRY / 23 : Mahé THIERRY / 24 : Neven LECOLLIER / 24 : Zoé MORVANT SAKHINIS / 27 : Elie MARZIN

JUIN > 07 : Léo LE ROUZIC / 10 : Clémence DOVIGHI / 11 : Malo EVEN / 20 : Gemma DESCHAMPHELEERE / 20 : Calie PETIT-PIERRE / 20 : Noé CYPRIEN / 27 : Laora BOYER / 27 : Timoté CHARRIER / 29 : Jaïan ALBICY

JUILLET > 01 : Chloé BREQUEL / 04 : Félix WEISBECKER / 10 : Selma JAMBOU SREY / 12 : Mayden PICHOT / 14 : Mathilde de HAYNIN de BRY / 17 : Nina PREVOST / 18 : Ewen LE MENTEC / 19 : Leeroy PUISARD EUZETIN

Mariage

JUIN > 04 : Clément RICHARD et Nora MEURIC / 11 : Mathias BOUTIN et Ophélie DUBOIS / 18 : Rémy GELES et Charlotte LE FORMAL / 23 : Tristan LE POCRÉAU et Anaïs TARAUD / 25 : Olivier DUROC et Maité MAHÉVO / 25 : Olivier GREAUD et Aurélie SEVREZ

JUILLET > 09 : Pascal MARION et Vanessa CHRETIEN / 16 : Thibaut VERRIER et Caroline MAUDET / 22 : Stéphane BARON et Alexia MATHIEU / 29 : Yanis TRICOM et Lila BAFTECHIAN / 30 : Maxime DUMONT et Karine BERGER

AOÛT > 06 : Julien OLANDA et Alicia DUVALL / 10 : Philippe MARAVAL et Christelle GUITTET / 13 : Jean-Baptiste FAURE et Maëlle BODET / 13 : Stéphane BRIZAY et Sandrine DANIEL / 17 : Michaël SYLVANIÉLO et Adeline CARAVON / 27 : Matthew KENT et Céline OLVIN / 27 : Florian BRIENS et Jehanne LOMENECH

Décès

MAI > 26 : Michel QUINAOU, 64 ans

JUIN > 02 : Gérard JAOUEN, 73 ans / 03 : Françoise JOSEPH née DUBOIS, 78 ans / 04 : Monique LESTEVEN née BODINIER, 88 ans / 08 : Bernadette LESQUER née KERYHUEL, 78 ans / 11 : Jacqueline REY née COTHIAS, 96 ans / 12 : Annick GOULIAN, 85 ans / 14 : Daniel BRÉGENT, 72 ans / 15 : Alain VAILLANT, 67 ans / 17 : Jean GROELL, 82 ans / 21 : Charles GALLOU, 83 ans

JUILLET > 14 : Françoise FROMENT née AUFFRET, 83 ans / 16 : Marie-Thérèse KERNEUR née LE NY, 81 ans / 18 : Hervé HARPE, 73 ans / 19 : Françoise CORBEL, 72 ans / 24 : André KERIHUEL, 90 ans

AOÛT > 03 : Andrée BELZIC née EVAÏN, 88 ans / 06 : PERRON Georgette née DAGORNE, 80 ans / 10 : GILLOUARD Jacques, 80 ans / 13 : MARTIN René, 83 ans / 15 : SAILLY Guy, 77 ans / 22 : MAURY Georges, 90 ans / 30 : HOUARNER Alphonse, 103 ans

Réunions de quartiers

> | Rendez-vous à L'ESTRAN à 18h30

Lundi 28 novembre : Côté campagne
> quartiers au nord de la commune

Lundi 5 décembre : Côté ville
> quartiers au centre de la commune

Lundi 12 décembre : Côté littoral
> quartiers au sud de la commune

Pratique

Mairie de Guidel
11, Place de Polignac 56520 Guidel
maire@mairie-guidel.fr
www.guidel.com (Horaires sur le site)
Tél. 02 97 02 96 96

Urgences

> Pompiers : 18 / Police : 17
> Samu : 15 (112 depuis un mobile)
> Gendarmerie : 02 97 32 61 17
> Médecin de garde : 02 97 68 42 42
> Pharmacie de garde : 32 37
> Hôpital : 02 97 64 90 00 (24h/24)
> Violence conjugale : 39 19
> Enfance maltraitée : 119
> Urgence gaz GrDF : 0 800 47 33 33
> EDF dépannage : 0 810 333 356
> Déchèterie : 02 97 65 30 01

> | **JUSQU'AU 8**
Visite de la crêche traditionnelle
14h30-17h30 // chapelle de Locmaria

> | **LUNDI 2**
DON DU SANG
15h-19h // Kerprat

> | **DU 6 AU 25**
EXPO d'Aymé Carpy et Brigitte Podgorniak
Médiathèque

> | **SAMEDI 7**
ATELIER "J'apprends à dire non"
Sortir de mon burn out
Inscription : 06 76 81 73 78
10h-11h30 // Salle des ajoncs Ti an Holl

> | **VENDREDI 13**
Sopryton ? Complètement Barano !
Ronan Le Gouriérec & Gweltaz Hervé (Collectif à l'Envers)
19h // L'ESTRAN

> | **SAMEDI 14**
Plantation collective
animations@ilot-kergaher.bzh
Ilôt de Kergaher

> | **SAMEDI 14**
Bal populaire
Par le bout du Noz
Ronan Le Gouriérec & Jean-Louis Pommier (Collectif à l'Envers)
19h // L'ESTRAN

> | **SAMEDI 21**
Stage de crêpes - Initiation
Organisé par Ar un dro e Gwidel
Infos et inscriptions 06 73 12 27 12
14h-17h // Villeneuve Ellé

> | **DIMANCHE 22**
TROC & PUCES
Avec l'asso. Div Yezh
9h-18h // Kerprat
20h30 // L'ESTRAN

> | **MERCREDI 25**
LECTURE à haute voix pour les adultes
Entrée libre - Durée 45 mn
11h // Médiathèque

JEUDI 26
Folk tellurique
San Salvador
Cie Blizzard Concept
20h30 // L'ESTRAN

SAMEDI 28
Permanence Emploi
Avec Anne Marie Garangé
10h-12h // Mairie

SAMEDI 28
Intermède musical proposé
par la Fondation Polignac
15h30 : Carte blanche à Fabien Boudot
17h30 : Musiques du monde
Duo Orsan-Kreusch
Médiathèque