

TERRE & MER

“An douar hag ar mor” LE **MAG**'GUIDEL



LE MARCHÉ DES PRODUCTEURS
S'INSTALLE À GUIDEL-PLAGES
PRÉSENTATION P.8

& découvrez vite
Guidel'été
le supplément
des rendez-vous
de l'été 2019

Vie municipale // 7

Contournement Est :
le début des travaux

Vie municipale // 10

Guidel - Pulheim :
50 ans de jumelage

Vie locale // 11

Le programme de l'été
pour les jeunes

Culture // 13

La Médiathèque
dévoile sa rentrée

L'ESTRAN

SAISON
19.20

Jazz & Groove
Spectacles d'illusions
Spectacles numériques
culture surf & skate
cinéma musical

L'ESTRAN est un établissement public de la Ville de Guidel soutenu par le Ministère de la Culture, le CNV, la Sacem, le Département du Morbihan et la Région Bretagne.

Avec votre magazine municipal de cet été, retrouvez le programme résumé des spectacles, concerts, films, rencontres avec les artistes,... pour la saison de septembre 2019 à mai 2020.

Venez-y en famille : les concerts sont gratuits pour les moins de 16 ans et un tarif spécial est disponible sur les spectacles.

Pour en savoir plus...

On vous dit à bientôt dans votre salle de spectacles !

lestran.net |   | 0297 0297 40

Élections Européennes 2019

Retour sur la mobilisation des guidélois

Par Jo Daniel, Maire de Guidel > contact : mairie@mairie-guidel.fr

Elles se sont déroulées à Guidel, le 26 Mai dernier et on peut déjà en tirer 3 enseignements.

- > Leur bon déroulement a été rendu possible grâce à la forte mobilisation des agents municipaux (services techniques et administratifs) qui ont su bien assurer la préparation d'une opération électorale plus complexe qu'habituellement, en raison du nombre de candidatures.
- > La forte participation de la population guidéloise à ce scrutin qui a atteint le taux de 58.75% soit 5 454 électeurs. Elle est venue confirmer, une fois de plus, le civisme de notre ville où les élections sont généralement bien suivies.
- > Des résultats, sans réelle surprise puisqu'on trouve, en tête, la liste de Mme Loiseau (LREM) qui totalise 27,19% des voix qui devance assez largement celle de M. Bardella (RN) qui atteint 18,33% des voix, suivie d'assez près par celle de M. Jadot (EELV) qui totalise 17,10 % des voix qui viennent nous montrer l'importance croissante des questions environnementales dans l'action publique.





Jo Daniel,
Maire de Guidel

À la veille de l'arrivée à Guidel, comme chaque été, de nombreux visiteurs et vacanciers, que nous sommes toujours heureux d'accueillir, il paraît important de faire le point sur le bon avancement des 3 plus importants chantiers à caractère structurant pour notre ville et bien montrer à tous et toutes que, sur d'autres points, cette nouvelle saison estivale est pleine de promesses...

Parmi les plus importants chantiers actuellement en cours, nous devons signaler, **tout d'abord**, la construction de la nouvelle école maternelle (10 classes) sur le site de Prat Foën et son rapprochement avec l'école élémentaire (14 classes) qui s'y trouve déjà. Malgré quelques difficultés, les perspectives d'achèvement de ce chantier à la fin juillet et celle de sa mise en service à la rentrée, tiennent toujours. Nous suivons cela de près.

Second chantier : celui de la voie de contournement-Est de Guidel dont les travaux ont démarré début mai (cf. page 7). Menée sous la maîtrise d'ouvrage du Département, la réalisation de cette voie de circulation est un atout majeur pour l'avenir de notre ville et particulièrement de Guidel-Centre où les conditions de circulation pourront alors être modifiées et apaisées.

Troisième projet : celui de la prochaine construction d'une nouvelle déchèterie pour notre ville. Les discussions avec Lorient Agglomération à ce propos avancent de manière constructive et nous devrions être en mesure de vous confirmer officiellement tout cela au cours de l'été (cf. "L'Agglomération et nous", page 15).

Été 2019, une saison pleine de promesses

Autres points prometteurs pour la saison estivale :

- la nouvelle reconnaissance de la qualité de nos plages et de leurs eaux de baignade que vient de nous apporter pour la 7^e année consécutive l'attribution du Pavillon Bleu, ce label européen environnemental et touristique si recherché est décerné aussi au Port de Plaisance de Guidel-Plages, bravo !
- Le renforcement du potentiel économique et commercial de Guidel-Plages grâce, d'une part à quelques réaménagements et d'autre part au dynamisme des commerçants présents sur place. Il sera, par ailleurs, conforté par quelques initiatives dont la principale porte sur la tenue chaque mercredi soir à cet endroit d'un marché de producteurs engagés dans des démarches d'agriculture biologique, pour des productions artisanales, naturelles (cf. pages 8 et 9).
- Le maintien, tout au long de l'été de multiples animations qui font le renom de notre ville. On les trouvera à Guidel-Centre, le dimanche matin sur le marché avec les traditionnels kirs bretons en musique et chansons, à Guidel-Plages le vendredi soir lors des Renc'Arts, dans les différentes chapelles de Guidel, lors des pardons, concerts et expositions.

Sachez-le bien, mobilisée tout au long de l'année, l'équipe municipale sera présente à vos côtés avec ses services et toutes les instances concernées pour vous permettre à tous et toutes de passer un bel été à Guidel.



L'appli Imagina

Dès cet été, tout Guidel en 1 clic

Par Marylise Foidart, Adjointe chargée de la communication et de la vie citoyenne
> contact : foidart.communication@mairie-guidel.fr

Notre ville 100% connectée, unique pour les habitants et nos hôtes. Imagina est un conseiller virtuel qui vous propose d'informer, d'explorer, de visiter et même de participer...

Dès maintenant téléchargez gratuitement votre application Imagina > Guidel

Allez au menu et laissez vous guider, au programme : itinéraires, programme interactif, points de vue, centres d'intérêts et notifications des évènements pour ne rien rater !

2

Actus

- > L'ESTRAN
- > Les élections européennes

4

Retour en images

- > Temps forts

6

Vie Municipale

- > Le portail famille
- > Liliane Le Guirinec
- > Travaux

8

Dossier

- > Le Marché des producteurs

10

Vie Municipale

- > Guidel Pulheim
- > Guidel surfcasting
- > Les mercredis Découverte

11

Vie Locale

- > Programme jeunesse
- > Plan canicule
- > La Semaine Bleue
- > La MAPA
- > Transpyrénées 2019
- > À ne pas manquer
- > Nouveaux professionnels

13

Culture

- > Médiathèque
- > Galerie La Boulange

14

Libre expression

- > Les tribunes minorités et majorité

16

Agenda

- > Ça se passe à Guidel

Terre et Mer.
Magazine trimestriel d'informations municipales.
Numéro 99 // Juillet / Août / Septembre 2019.
Directeur de la publication : Jo Daniel.
Responsable de la rédaction : Marylise Foidart.
Crédits photos : service communication de Guidel, Alyzès, Conseil Départemental, Claire Bergerault, Chambre d'Agriculture de Bretagne.
Remerciements à l'ensemble de l'équipe municipale pour sa collaboration à ce numéro.
Tirage : 6 600 exemplaires.
Conception : Alyzès Lorient.
Impression : Imprimerie EI.
Document imprimé sur papier PEFC (issu de forêts gérées durablement). Imprimeur certifié Imprim'vert, impliquant l'utilisation d'encre végétale recyclable et le tri et recyclage des déchets.

VOTRE MAGAZINE
EST CONSULTABLE
ET TÉLÉCHARGEABLE

encore plus d'infos
www.guidel.com

Temps fort(s)

1 > En famille contre le cancer - Bravo et merci à tous [7 avril]

L'Association a remis 35 000 € de dons aux diverses associations bénéficiaires.

2 > Bal du printemps [9 avril]

Joie et bonne humeur lors du bal organisé par le CCAS, Kérélys et Espace & Vie.

3 > Rencontre chorales [28 avril]

Le public était nombreux à l'église pour partager ce moment avec chanteurs et musiciens au profit de l'association Rêves de Clowns.

4 > Intermède musical à la Médiathèque [4 mai]

Mélodies françaises et chant lyrique avec Edgar Franken (ténor) et Jean Detraz (piano) lors de l'intermède musical proposé par la Fondation Polignac.

5 > Biennale de la Société des Aquarellistes [27 avril au 2 mai]

Grande diversité de styles et thématiques lors de la biennale à L'ESTRAN.

6 > Cérémonie patriotique [16 mai]

Cérémonie patriotique dans le cadre du congrès de l'association ANFMC (Amicale nationale des fusiliers marins et commandos) au monument aux morts.

7 > Cérémonie commémorative [8 mai]

Remise de la Croix du combattant à Claude Séry et la Croix du combattant et la Médaille de la reconnaissance de la nation à Michel Cerrai, Eric Le Branchu et Christian Salvi.

8 > 5^e édition de Donnons de la voix [11 et 12 mai]

"Femmes, femmes, femmes" c'était 18 chanteur-se-s, 22 musicien-ne-s, près de 650 spectateurs au total, deux concerts, et trois professionnel-le-s aux commandes du projet (Franck Le Masle, Nolwenn Poilleux, Xavier Le Jeune)

9 > Un enfant un arbre [25 mai]

Les enfants ont coupé le ruban avec Jo Daniel, Maire de Guidel, lors de la 21^e édition de l'opération Un Enfant Un arbre à Ker Anna.



Station d'épuration

La fin des travaux à Kergroise



En travaux depuis un peu plus d'un an, la station d'épuration de Kergroise dispose désormais de capacités de traitement des eaux usées de 18 000 eh (équivalents habitants). L'extension de ce nouvel équipement public, mis aux normes et doté d'un traitement spécifique pour le phosphore, a été inaugurée le 9 avril dernier en présence de M. N. Métairie, Président de Lorient-Agglomération, de M. Thomazo, vice-président, de M. X. Brunerre de l'Agence de l'Eau Loire-Bretagne, et de J. Daniel, Maire de Guidel. Par cette réalisation, menée sous la responsabilité de l'Agglomération (coût: 2,750 M€), la Ville de Guidel dispose désormais d'un équipement qui lui permettra, d'assumer, pendant au moins 15 ans, les besoins de sa population en matière d'assainissement (y compris pendant les périodes d'été avec une forte fréquentation touristique), ainsi que le traitement des eaux usées de la base de Lann Bihoué, en voie de raccordement au réseau collectif.

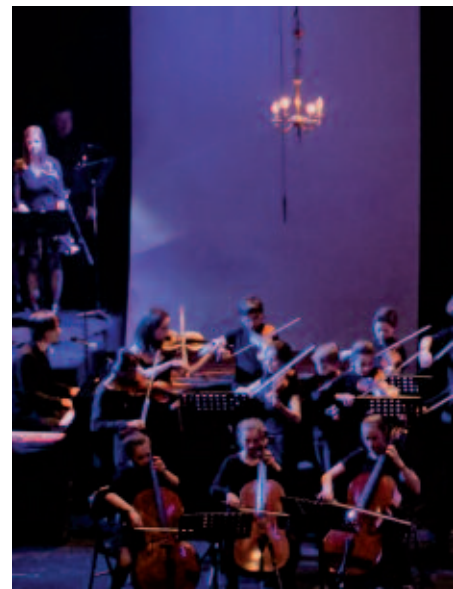



Tout en 1 clic !

Portail famille : plus simple, plus convivial, plus complet !

SERVICE

Par Françoise Ballester, 1^{ère} Adjointe chargée des affaires scolaires et de l'enfance
contact : ballesterecoles@mairie-guidel.fr



A la rentrée 2019, la ville de Guidel met en place un nouveau Portail Famille, qui remplacera le système Carte+ et la carte Crocodile

Le Portail Famille qu'est-ce c'est ?

C'est un outil de gestion facile d'utilisation qui vous permet de dématérialiser vos démarches périscolaires et extrascolaires. Une connexion suffit et vous pouvez tout gérer, 7j/7 et 24h/24 depuis n'importe quel ordinateur, tablette ou smartphone, en ligne et donc sans déplacement : inscription administrative ; inscription ou désinscription des enfants à toutes les activités (restauration, accueils périscolaires, centre de loisirs, Vac' Actives, Mercredis Découverte...) ; paiement des factures (carte bancaire ou prélèvement) ; accès à vos informations personnelles ; consultation des historiques ; information des actualités périscolaires. Une facture chaque fin de mois succédera au compte de prépaiement.

Comment ça marche ?

Le Portail Famille sera accessible depuis le site internet de la ville. Un identifiant et un mot de passe vous permettront d'accéder à votre espace sécurisé. Ces informations personnelles et confidentielles ainsi que le manuel d'utilisation seront fournis au cours de la dernière semaine d'août par le service

Éducation, Sports, Enfance et Jeunesse de la ville à tous les parents dont les enfants sont inscrits.

Vous n'aurez plus à badger mais vous devrez inscrire votre enfant 48h en amont aux différentes activités. Ce choix de logiciel facilitera les échanges avec les familles, vous fera gagner du temps le matin et le soir en déposant vos enfants, vous permettra de payer vos consommations réelles et pour la ville d'adapter le nombre d'encadrants aux activités dans nos différents accueils mais aussi de prévoir le nombre de repas et de goûters nécessaires.

Si vous n'avez pas encore déposé votre fiche de renseignements Famille, ne tardez pas à la déposer en mairie.

Pour les familles ne disposant pas d'outil informatique des postes sont mis à disposition du public : en mairie, au CCAS et à la médiathèque.

En attendant, très belles vacances à tous et rendez-vous en septembre.

> Le service Éducation, Sports, Enfance et Jeunesse est aussi à votre disposition pour vous assister et répondre à vos questions : 02 97 02 96 96

Merci Liliane

30 ans au service de Guidel et de sa population

DÉPART

Par Jo Daniel, Maire de Guidel
> contact : maire@mairie-guidel.fr

Liliane Le Guirinec, responsable de la Police Municipale, a fait valoir ses droits à la retraite.

Une réception était organisée en son honneur le Vendredi 17 Mai en présence de ses nombreux collègues et, surtout, des trois Maires de Guidel avec qui elle avait travaillé : Messieurs André Kerihuel, François Aubertin et Jo Daniel.

Au cours de leurs prises de parole, chacun d'eux a tenu à souligner, en quelques mots, les grandes qualités humaines et professionnelles de Mme Le Guirinec dont le départ laissera certainement un vrai vide pour plusieurs jeunes et de nombreux parents.

À cette occasion, elle a reçu la médaille de la Ville de Guidel en signe de reconnaissance de l'important travail effectué au cours de sa carrière.

A ce jour, Mme Le Guirinec a été remplacée par M. Sylvain Caradec, ancien de la Police Nationale ayant intégré quelques années plus tard la Police Municipale. Avec Vincent Gaudré et Marine Giorgis (A.S.V.P) ils vont former la nouvelle équipe de la Police Municipale de Guidel, qui sera aidée cet été par un renfort de gendarmerie, de quatre personnes qui arriveront début juillet au poste provisoire affecté à notre ville pour la saison estivale.



TRAVAUX

Par Daniel Guillaume, Adjoint chargé des travaux
> contact : guillaume.travaux@mairie-guidel.fr

Contournement Est

Premiers coups de pelle le 9 mai dernier

Après de longues années d'études, de mises aux points, de multiples obstacles surmontés, les travaux ont démarré par le secteur compris entre les Cinq Chemins et le pont de Kerrouarc'h.

Ces travaux, réalisés sous la maîtrise d'ouvrage du Conseil Départemental du Morbihan, se sont poursuivis à partir du 23 mai dans le secteur de la déchetterie. Chacun aura pu constater l'ampleur et la complexité du chantier notamment dans la zone du pont de Kerrouarc'h où sera réalisé un rond-point giratoire nécessitant, notamment, la mise en place de plusieurs ouvrages hydrauliques. Les autres tronçons démarreront à partir de juillet. La mise en service interviendra courant 2020.

Malgré toutes les dispositions prises pour en limiter l'impact, ces travaux ne sont, bien sûr, pas sans conséquences sur la circulation.

Depuis le 9 mai, les routes de Kerroch/Kerlého, du hameau du Gouéric et la résidence seniors ont été barrées au niveau du pont de Kerrouarc'h. Des déviations ont été mises en place. La circulation sur ces axes sera rétablie fin juillet. La route de Lann-Bihouée sera coupée à son tour au niveau du pont de Kerrouarc'h du 8 à la fin juillet ce qui imposera aux résidents de Kerrouarc'h, du Palméro, de Kermartin et de Kerméné, un détour par Kernante, Penquelen et les Cinq Chemins pour rejoindre le centre-ville.

Puis, dès le début du mois d'octobre, la RD 162 (Guidel / Plœmeur) sera déviée dans sa configuration définitive entre

Le Saut du Renard et la route de la déchetterie, c'est-à-dire parallèlement au tracé du contournement. Ainsi, la circulation entre Guidel-Centre et Fort Bloqué transitera par la route de la déchetterie jusqu'à la mise en service du contournement. Cette route communale, peu adaptée à un tel trafic et desservant également le parking du complexe sportif de Kergroise,

des mesures particulières seront mises en œuvre pour limiter la vitesse et sécuriser les déplacements des piétons et cycles en particulier. Des précisions seront apportées aux usagers tout au long des évolutions du chantier.



Plage de la Falaise

Des aménagements pour protéger la dune

Afin de lutter contre les effets de l'érosion marine et de protéger la dune, diverses réalisations ont été effectuées ces derniers mois, près de la Plage de la Falaise.

Ces réalisations comprennent un important enrochement et quelques espaces plantés d'oyats. Menées sous maîtrise d'ouvrage du Département, elles sont désormais bien visibles et intègrent aussi une voie d'accès à la plage venue remplacer les anciens escaliers instables et devenus trop dangereux.

Un peu plus loin, toujours dans le but de protéger la dune, un parking d'une centaine de places (dont 2 PMR) a été aménagé. Il permettra d'améliorer sensiblement, les conditions de stationnement sur ce site et surtout d'organiser l'accès vers la plage à travers un espace dunaire déjà bien fragilisé.

À ce jour, sur ce secteur du littoral, les espaces sont bien différenciés : zone de stationnement, cheminements vers la plage, voies réservées aux secours (poste pour les baignades, zone d'atterrissage du Dragon 56), ce qui devrait contribuer à freiner la dégradation de la dune.

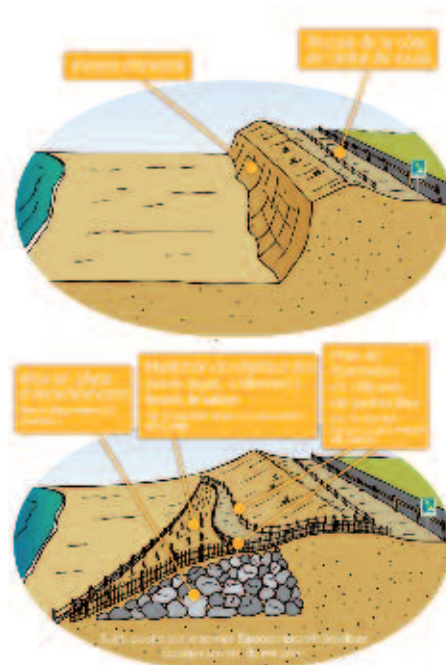

AVANT
L'ÉROSION MENACE LA ROUTE CÔTIÈRE. IL N'Y A PLUS D'ACCÈS PLAGE POUR LES PIÉTONS

AUJOURD'HUI
RÉALISATION DE TRAVAUX DE STABILISATION DE LA DUNE DU POULDU ET DE LA PLAGE DE LA FALAISE ET DE SÉCURISATION DE LA VOIE VERTE ET DE LA ROUTE CÔTIÈRE AVEC PLUSIEURS INTERVENANTS



Marché des PRODUCTEURS

Les mercredis de l'été à Guidel-Plages

RENDEZ-VOUS

Par Jo Daniel, Maire de Guidel
> contact : mairie@mairie-guidel.fr

& Nadine Leray, Conseillère Circuits Courts - Agritourisme
Chambre d'Agriculture de Bretagne > contact : 02 97 46 22 56

Initialement implanté à la Cidrerie de Kermabo puis dans la cour de la "Ferme des Autruches" à "La Haye", le traditionnel "Marché à la Ferme" se tiendra désormais sur l'esplanade du Cœur de Station, aujourd'hui totalement piétonisée.

Sur cet espace, 13 producteurs (trices) engagés (ées) dans des démarches naturelles, le plus souvent, certifiées "Bio", viendront chaque mercredi des mois de Juillet et Août, entre 17 et 20 heures proposer au public, des produits alimentaires variés comprenant, notamment, des fruits et légumes, des volailles, de la charcuterie, du cidre, du miel, etc...

Installés sur Guidel pour plusieurs d'entre eux, ils viennent, par ailleurs du Sud-Finistère (Pays de Quimperlé) ou de secteurs voisins du Morbihan (Pont Scorff, Lignol, Kervignac, etc..) et s'inscrivent dans la promotion de productions locales par le biais de "circuits courts".

Mise en place, en partenariat avec la Chambre d'Agriculture du Morbihan et le réseau "Bienvenue à la Ferme", cette initiative, approuvée aussi par le Conseil Municipal, a nécessité aussi une bonne concertation avec les commerçants de Guidel-Plages qui l'ont bien perçue et y ont adhéré dès le départ.

Espérons que la fréquentation du public apporte à ce "Marché de Producteurs" le succès qui lui permettra de s'inscrire, durablement dans les années à venir, comme un événement important de la vie estivale à Guidel-Plages.

LES POTAGERS DU BORD DE MER



MARAÎCHAGE ET ÉLEVAGE BIO

Ail, échalotes, pommes de terre et notre gamme "Vitaminez vos Apéros"

Delphine Morvan - Guidel
contact@potagers.bzh
www.potagers.bzh

LES BIO SEMEURS DE SENS



JARDINIERS PAYSANS EN MARAÎCHAGE BIO DIVERSIFIÉ

Légumes de saison en semences paysannes.

Céline Guitteny - Trezeleguen - Guidel - 06 85 48 45 38
lesbiosemeursdesens@gmail.com
www.les-bio-semeurs-de-sens.com

CHÈVRIÈRE DE L'ISOLE



ÉLEVAGE DE CHÈVRE ET FROMAGERIE

Fromages de chèvre.

Laura Landrein - Quilos - St Thurien - 06 66 69 56 24
landreinlaura@yahoo.fr
www.facebook.com/chevriedeliso



LES MOULES DE LA LAÏTA



ÉLEVAGE DE MOULES SUR TABLES

Moules mytilus édulis.
Leslie et Julien Romagne - Clohars-Carnoët
 06 46 32 96 84
www.facebook.com/Les-moules-de-la-Laita

VERGERS DE KERMABO



VERGER DE POMMES À CIDRE EN AGRICULTURE BIO

Cidre, Royal Guillevic, jus de pomme, pommeau.
Maud Le Guerroué et Sébastien Le Romancer - Kermabo - Guidel
 Tel 02 97 65 94 38
vergers.kermabo@gmail.com

DE LA VACHE À LA GLACE



GLACES ÉLABORÉES AVEC DU LAIT DE LA FERME

Glaces, sorbets, divers gâteaux et différentes confiseries maison.
Delphine et René Conq - Lopers - Querrien
 06 52 52 41 07
www.glaces-de-lopers.fr

SAFRAN DU STIVAL



CULTURE DE CROCUS SATIVUS ET PIMENT GORRIA

Safran, piment, confitures, caramel, miel, sirop, huile et vinaigre...
Anne Sophie Le Cam - Ferme de Kerampéru - Concarneau
 07 80 03 22 51 - www.safrandustival.fr
safrandustival@gmail.com

2^E PRIX AU CONCOURS RÉGIONAL DES PRODUITS FERMIERS INNOVANTS PONTIVY 2018

PRODUITS LAITIERS FERMERS NEVANNEN



FERME AVEC VACHES LAITIÈRES

Beurre, crème fraîche, yaourts, fromages égouttés, crèmes desserts.
Angélique Nevannen
 Mané Guennec - Pont-Scorff
 06 63 40 33 47
gaec.nevannen@gmail.com

LA DANSE DES ABEILLES



EXPLOITATION DE 350 RUCHES EN PRODUCTION

Miels de fleurs de printemps et de fleurs d'été, monofloraux.
Gwendal Danse - Kerrine - Clohars-Carnoët - 06 60 07 89 16
www.facebook.com/gwendaldanseapiculteur

BELLE COCOT'ILE



ÉLEVAGE DE VOLAILLES EN PRAIRIE

Volailles prêtes à cuire, œufs.
Stéphanie Le Corre
 Borthemont
 Bangor - Belle-Île
 +33 (0)6 48 08 24 68
stelecorre@gmail.com

EN CONVERSION BIO

LES AUTRUCHES DE LA SAUDRAYE



ÉLEVAGE ET FERME D'AUTRUCHES

Viande d'autruche, rillettes, terrines, œufs
Boris Le Bec - La Haye - Guidel
 06 83 37 70 91
boris.lebec@orange.fr
www.ferme-autruches.com

LAPINS DE LIGNOL



ÉLEVAGE DE LAPINS

Viande de lapins, terrine.
Thierry Roperch - Kerler- Lignol
 02 97 27 03 69
 06 31 33 09 95

TY PRODUCTEURS



ÉLEVAGE DE PORCS NOURRIS À LA GRAINE DU LIN

Viande de porc, qualité bleu, blanc, cœur et charcuterie
Patrice Le Blimeau et Sébastien Ollier - Zone du Braigno - Kervignac
 02 97 87 83 28
typroducteurs@orange.fr

Guidel-Pulheim

Rencontres et échanges entretiennent l'amitié

SERVICE

Par Jean-Jacques Marteil, Adjoint à la Culture, au tourisme, aux loisirs et aux jumelages
> contact : marteil.tourisme@mairie-guidel.fr

Signé en 1969, le "contrat d'amitié" entre Guidel et Brauweiler, intégrée aujourd'hui à la ville de Pulheim, a fêté cette année, son 50^e anniversaire.



Trois rencontres tenues, ces dernières semaines, ont permis de marquer l'évènement :

Au Centre de Vacances Belambra, un groupe de "seniors" allemands est venu, fin avril, passer une semaine.

Du 31 Mai au 2 Juin, un groupe d'élus de Pulheim est venu à Guidel pour échanger sur la poursuite des contacts et le maintien des liens entre nos 2 villes.

Du 3 au 8 Juin, 17 collégiens(nes) de Pulheim sont venus à Guidel, pour rencontrer leurs correspondants (tes) dont les familles ont assuré l'hébergement.

Au cours de ce séjour comprenant de nombreuses activités (tourisme, sports, loisirs...) ces jeunes ont pu

échanger entre eux, mieux se connaître et, sans nul doute, mieux se comprendre.

"Ces échanges sont une grande richesse, pour notre établissement comme pour les jeunes qui y participent" a déclaré M. Jérôme Schreiber, Directeur du Collège, lors de l'accueil du groupe en mairie.

Au-delà de leur diversité, ces échanges, organisés par Jean-Jacques Marteil, adjoint en charge des jumelages, permettent le maintien de liens d'amitié entre les populations de Guidel et de Pulheim, ville qui inaugurera en 2020, une place au nom de notre ville.

Guidel Surfcasting

"Apprendre la pêche, connaître la mer"

ASSOCIATION

Par Jo Daniel,
Maire de Guidel
> contact : cornier.associations@mairie-guidel.fr

Guidel Surfcasting :
20 ans de partage
et de transmission
d'une passion.



Créé par Jean-Jacques Thimonnier, le club compte 70 adhérents et a remporté de nombreux titres dont celui de champion du monde des clubs en 2005. Désireux de transmettre les connaissances du surfcasting au plus grand nombre, Jean-Jacques Thimonnier a fait du club une École de Pêche Sportive en Mer en 1999. Aujourd'hui, un moniteur agréé encadre adultes et enfants pour des cours de théorie et pratique. Depuis juin le club reçoit 8 enfants dans le cadre des Mercredis Découverte, l'occasion de se faire connaître auprès des jeunes et de participer à la vie de la ville. Prochain grand rendez-vous le 10 août, un concours de pêche à Pen er Malo et au Loc'h.

> M. Pérez (président du club) 06 81 64 22 39
> jean-yves.perez@wanadoo.fr / phil.zeques@orange.fr
> www.guidelsurfcasting.fr

Mercredis Découverte

Du théâtre au surfcasting

JEUNESSE

Par Françoise Ballester, 1^{ère} Adjointe chargée des affaires scolaires et de l'enfance
> contact : ballester.ecoles@mairie-guidel.fr

Un vif succès remporté par le large éventail d'activités proposé aux enfants.



Depuis la rentrée 2018, la municipalité propose, aux enfants scolarisés du CP au CM2 (et en grande section depuis mai), des ateliers "Découverte" animés par des associations de la ville accompagnées d'animateurs municipaux. Lors de cette première année, 28 activités sportives, culturelles, artistiques et de loisirs ont été proposées.

Au vu du succès rencontré, les Mercredis "Découverte" seront reconduits l'année prochaine. L'enfant choisit une activité pour 6 semaines... si cette activité lui plaît, il peut pousser la "porte" de l'association pour une pratique plus assidue ! Nouveauté en septembre 2019, l'accueil des enfants sera assuré dès 8h et jusqu'à 12h30. Un transfert vers le centre aéré à 12h sera toujours possible et pris en charge par la mairie. Quant au centre aéré, aucun changement, il est ouvert toute la journée à partir de 7h30 jusqu'à 19h. Le planning des activités 2019/2020 sera disponible courant juillet.

> Service Education, Enfance, Jeunesse
> Pour tous renseignements : 02 97 02 96 96

360°

Le programme de l'été

JEUNESSE

Par Françoise Ballester, 1^{ère} Adjointe chargée des affaires scolaires et de l'enfance
 > contact : ballester.ecoles@mairie-guidel.fr
 & Jacques Gréves, Adjoint chargé des sports
 > contact : greves.sport@mairie-guidel.fr

8 juillet
2 août

3-12
ans

Étoile St Jean à la Villeneuve Ellé

Accueil à la journée (sauf week end et jours fériés) : baignade (mer et piscine), escalade, tir à l'arc, poneys, grands jeux, olympiades, ateliers divers (peinture, dessin, perles, cuisine...).

Séjours : Ty Nadan (parmi les activités encadrées par des diplômés d'Etat : course d'orientation, canoë-kayak, accrobranche, splash attack, tournois sportifs... et Petits chefs (découverte et ateliers culinaires, approche des métiers et des arts de la table...).

> Infos : Mme Rousseau
02 97 65 06 92
etoilesaintjean@gmail.com

5-30
août

3-11
ans

Saute-Mouton (service jeunesse) à la Villeneuve Ellé

Les enfants choisiront parmi un large éventail d'activités et animations autour du thème "Les aventures des P'tits Pirates" : visite du Parc animalier du Quinquis à Clohars-Carnoët, Aven parc à Pont Aven et le P'tit délire à Ploemel, kayak à Quimperlé, mini-golf, poney, accrobranche, piscine, médiathèque, randonnée, rallye, jeux à la plage, grands jeux...

> Infos : Service Jeunesse, Espace Avalon
Place Louis Le Montagner / 02 97 65 09 47
servjeunesse@ccas-guidel.fr - www.guidel.com

5-30
août

10-17
ans

Vac'Actives (service jeunesse) à la Villeneuve Ellé

Au programme des activités proposées par les animateurs : Aventure Parc, grands jeux, surf, paddle, skate, foot, Koh Lanta, patinoire mais aussi l'ouverture du terrain synthétique de Kergroise tous les jeudis de 15h à 17h pour les plus grands, des constructions de mobilier en bois de récupération, des après-midis d'entraide en association avec la MAPA...

Plan Canicule

Adoptez les bons réflexes !

VIGILANCE

Par Françoise Téroute, Adjointe aux Affaires Sociales
 > contact : teroute.affairesociales@mairie-guidel.fr

Comme chaque année le CCAS invite les personnes âgées ou handicapées, qui vivent à leur domicile, à s'inscrire sur le registre tenu à cet effet. Ainsi, si le plan "alerte et urgence" est déclenché par la Préfecture, les agents du CCAS les contacteront régulièrement afin de leur apporter les conseils et l'assistance dont elles ont besoin. Les inscriptions sont prises, à la demande des intéressés ou d'un tiers.

> Renseignements et inscriptions : CCAS, 02 97 02 96 90
Place Louis Le Montagner, ccas@ccas-guidel.fr



Boire régulièrement
de l'eau
et quelques conseils
à suivre...



Mouiller son corps
et se ventiler



Maintenir sa maison
au frais : fermer
les volets le jour



Donner et prendre
des nouvelles
de ses proches



Manger en
quantité suffisante



Ne pas boire
d'alcool



Éviter les efforts
physiques

La Semaine Bleue



365 jours pour agir,
7 jours pour le dire

Du 7 au 13 octobre se tient ce moment privilégié pour informer et sensibiliser le public sur la contribution des séniors à la vie économique, sociale et culturelle.

Cette année le thème national de la Semaine Bleue est **"Pour une société plus respectueuse de la planète, ensemble agissons"**. Le fil conducteur de la Semaine Bleue à Guidel sera la transmission des savoirs entre générations. De très nombreuses animations seront organisées par les acteurs de la ville qui travaillent régulièrement auprès des aînés et des jeunes. Un programme plus détaillé sera dévoilé ultérieurement.

Un cadeau bien utile !

La MAPA s'équipe d'une table de massage flambant neuve



Nous tenons à remercier l'association "Les 7 chapelles en art" qui a permis cet achat. Dès cet été, les résidents de la MAPA qui le désirent pourront être chouchoutés et bénéficier de massages personnalisés.

À ne pas manquer

Nouveaux guidéolois

7 septembre - L'ESTRAN

Les nouveaux résidents installés depuis septembre 2018 sont invités à une cérémonie d'accueil. C'est l'occasion pour les élus de faire votre connaissance et de vous parler de la ville, des services, des événements et des projets.

> **Inscriptions : Mairie ou guidel.com**



Forum des assos

7 septembre - Salle Loïc Robin Prat Foën

Venez inscrire les membres de votre famille aux activités (loisirs, sport, entraide, Culture...) et rencontrer les bénévoles des associations guidéoloises. Ils présentent leurs actions et projets pour susciter de nouvelles adhésions et vocations.

> **Restauration et buvette sur place**

Information aux aînés

Repas annuel le 23 octobre

Pour participer au traditionnel repas offert aux guidéolois de 75 ans et plus, merci de vous inscrire auprès du CCAS, du 2 Septembre au 11 Octobre. Si, pour raison de santé, vous ne pouviez y assister, vous pourrez vous inscrire pour recevoir un colis.

> **CCAS : 02 97 02 96 90**

Commerçants



BSN Rénovation

Sylvain Brochard, assisté de Nathalie pour la partie administrative, intervient auprès des particuliers et des professionnels (cabinets médicaux, hôpitaux) pour des travaux de peinture intérieure et extérieure, de ravalement, de lavage de toiture et pose de peinture dédiée ainsi que pour des travaux de sols (dalles, lino, moquette et tout type de parquet).

07 81 59 57 21

bsn.renovation1@outlook.fr

Facebook [bsn83renovation](https://www.facebook.com/bsn83renovation)

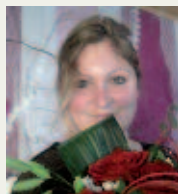

Fleur' Sabrina

Fleuriste / décoratrice, Sabrina Letaief, travaille à domicile à Guidel-Plages et réalise bouquets et compositions florales pour toutes vos occasions : mariage (bouquet, centre de table, décoration florale), anniversaire, repas d'affaires, deuil.. en fonction de vos envies et budget. Elle s'adresse aussi aux entreprises avec un suivi hebdomadaire ou mensuel. Livraison gratuite Morbihan et Finistère.

06 40 43 17 69

www.fleur-sabrina.com

sabrinaletaief87@gmail.com

Transpyrénées 2019

Sensibiliser à la fibromyalgie et aux douleurs chroniques

Depuis le 14 juin, Jean Yves Bouard traverse à pied et sac sur le dos les Pyrénées de l'Atlantique à la Méditerranée (920 km de marche soutenue et intensive) en empruntant le GR10. Son objectif est de sensibiliser le public à la fibromyalgie et aux douleurs chroniques associées.

"La fibromyalgie, maladie chronique invalidante au quotidien, touche ma femme et deux de mes filles".



"À travers cette aventure je souhaite faire connaître cette maladie et soutenir tous les malades ; leur faire savoir que nous les reconnaissons et les soutenons et recueillir des dons pour aider le Centre National des Associations de fibromyalgies en France (CeNAF)". Nous lui adressons tous nos encouragements pour sa traversée !

> Jy.bouard@sfr.fr / 06 84 17 13 74

> **Facebook Jean-Yves Bouard transpyrénées2019**

EXPOSITIONS

Par Jean-Jacques Marteil, Adjoint à la Culture, au tourisme, aux loisirs et aux jumelages > contact Médiathèque : 02 97 65 05 30, mediatheque@mairie-guidel.fr, www.mediathequeguidel.fr



Médiathèque

Le programme de l'été et de la rentrée

DU 5 AU 31 JUILLET

"Fêtes Bretonnes"
De Robert Micheau Vernez

DU 2 AU 31 AOÛT

"Entre mer et jardin"
Acrylique et pastel d'Andréana

L'acrylique et le pastel sec permettent à Andréana de transcrire les émotions que lui suscitent le patrimoine breton et ce qui la touche le plus : les fleurs.

"Team Jolokia"
Dessins de Guillaume De Bats,

Cette exposition relate l'expérience de Guillaume à bord du Team Jolokia. Missionné pour réaliser le journal de bord, il livre dans ses dessins le quotidien de cet équipage dont l'objectif est de montrer comment la diversité peut se révéler être un moteur permettant à un collectif de se mobiliser.
Entrée libre, ouvert : mardi (10h-18h), mercredi, vendredi, samedi (10h-13h)

SEPTEMBRE

"Expo photos"
Marathon photo et diverses animations

La médiathèque et le service communication proposent une exposition évolutive autour de la photo et de nombreuses animations : exposition, concours, marathon photo, ateliers. De belles images à découvrir... A chacun son style, à chacun sa technique, chacun met en valeur son talent et son envie de faire découvrir aux autres son ressenti sur un instant T.

SAMEDI 28 SEPTEMBRE

"A vous rendre chèvre"
Spectacle de contes avec Monique Répécaud

Dans ce spectacle rythmé, composé de contes bretons d'animaux, le public est embarqué dans un voyage surprenant à la découverte de ses héroïnes préférées.

Les chèvres Eléonore, Biquette et Marie-Dagorne, tour à tour malicieuses, coquettes, coquines, un brin prétentieuses, en font pis que pendre à leur entourage et sont vraiment peu banales... Un vrai petit bonheur...
15h30 - Sur inscription dès 4 ans

DU 1^{er} AU 23 OCTOBRE

"Contes à la douzaine"
Exposition de Dominique et Chantal Richard

L'exposition se compose de modules d'animation en volume et manipulables, constitués d'illustrations et d'objets / sculptures originaux, abordant une douzaine de contes connus : chaperon rouge, cendrillon, petit poucet...
Entrée libre



Galerie intermittente **La Boulange**

Exposition "Singulier" du 6 au 29 septembre

> contact La Boulange : 06 17 47 73 50, Croix Notre Dame Guidel, facebook @galerielaboulange > ouverture vendredi, samedi, dimanche 14h-19h et sur RDV



3 artistes, une même obsession

Eric Smolinski, la magie de la création

Ses réalisations sont d'une précision qui confine à la folie et à une poésie dérangeante. Il y a des allers/retours entre la matière et sa transformation. Il n'y a pas de lecture immédiate, juste la veine du bois marquée par ses interventions...

Nadine Peleter, la fille qui "ne rit jamais"

Nadine dessine avec méthode, sans se poser de questions. Elle éloigne ainsi pour un temps l'angoisse qui l'étreint. Elle a toutes les audaces, en peinture, comme en gravure. Timorée et craintive, elle produit et partage des réalisations fabuleuses.

Jean Latrille, un travail impressionnant de force et de vibration

La composition paraît simple et aléatoire ; mais il existe un schéma précis que Jean renouvelle de façon obsessionnelle, inlassablement. Si ses tableaux peuvent paraître austères, ils obligent à une observation minutieuse qui en révèle toute la poésie.

Le travail de ces trois artistes est singulier par la présence visible d'une obsession. On se laisse prendre comme par une vague qui revient sans cesse et s'étale paisiblement par ces artistes, plus intéressés par le chemin de l'élaboration que par un contenu particulier, sans s'inquiéter de son exploitation à venir.

"GUIDEL AUTREMENT"

Les engagements non tenus et les renoncements

"La nature parle. Nous ne l'écoutons pas, ce qu'on détruit ne se reproduit plus. On ne s'en rend pas compte... Le désastre, nous le construisons nous-mêmes".
(Biogée, Dialogues, 2010)

Michel Serres, l'auteur de ces mots, philosophe et académicien récemment décédé, habituellement serein et optimiste, tient là une sentence sévère. Nous sommes de plus en plus nombreux à prendre conscience que la nature, la biodiversité, la mer et son niveau, les cours d'eau et leur étiage méritent beaucoup plus d'attention que celle apportée jusqu'à présent.

Dans les communes, les projets d'aménagement et de développement durables (PADD) traduisent les engagements. Dans ces engagements, nous trouvons toujours une orientation qui sonne comme ceci dans les communes voisines : *pour l'une, "il faut préserver et promouvoir le cadre de vie de la commune" ; pour la seconde, "c'est un environnement souhaitable à préserver" ; et la troisième a fait le choix "d'être une ville active dans la transition écologique, mobilisée face au changement écologique".*

La première orientation déclinée dans le PADD de Guidel, pièce essentielle du PLU, adopté en septembre 2013, **porte sur la préservation du cadre de vie et la mise en valeur de tous les éléments du patrimoine.** C'est plus précis mais il revient à chacun d'apprécier l'application.

Les dommages commis sur le **chantier du contournement** sont visibles : les mouvements de terre et de profonds creusements et échancrures défigurent le paysage jusqu'à Kerprat. Et le pire est à venir pour le segment qui suit jusqu'à La Haie, puis au-delà de Kergroise. C'est là que seront cumulés les effets négatifs sur la continuité des cours d'eau. Un hectare de zones humides et une biodiversité particulière sont également pris dans le tourment. **La cohérence avec l'engagement du PADD évoqué ci-dessus est à rechercher.**

Guidel-Plages a également son lot de désagréments. Promis au meilleur avec la réfection réussie du cœur de station et du cheminement vers le port, **Guidel-plages voit actuellement le pire avec la construction du nouveau bâtiment "le quai 152".** Elle défigure le tout par sa démesure dont seules les personnes bien informées avaient

conscience. Entrepris avec le concours de deniers publics et la bénédiction des autorités, cet édifice ne permet pas le transfert annoncé des activités du centre commercial. Est-ce admissible de cumuler : un centre commercial obsolète, un bâtiment disproportionné, et désormais un stationnement annoncé sur la colline de Kerbrest, classée en espace naturel. Nous avons voté contre ce projet, étant rappelé que près de la moitié des élus, soit 15 sur 33 ont voté soit contre, soit se sont abstenus.

L'engagement de la mise en valeur de tous les éléments du patrimoine est depuis longtemps oublié.

Le 3^e point porte sur **l'étalement des constructions**, fréquemment évoqué entre guidelois. Nous l'avons déjà traité en décembre dernier. Le PLU est en cours de révision, des séquences sont prévues pour permettre à chacun d'apporter sa contribution. Il faut participer.

**Robert Henault, Laure Detrez,
Maurice Le Teuff, Michelle David,
Pierre-Yves Le Crognec**
www.guidel-autrement.fr
Facebook : Guidel Autrement

"NOUVEL ÉLAN POUR GUIDEL"

La Commune aux abonnés absents pour réclamer la dotation "sécurité" !!! C'était déjà en 2009 !!!

Sécurité ça va bouger ! Tel est le titre de l'article paru le trimestre dernier dans le bulletin municipal. Nous pensons, comme beaucoup de Guidelois l'ont certainement pensé, qu'il serait temps effectivement que ça bouge. Qu'il ne faut pas laisser la part belle aux auteurs des cambriolages des commerces Guidelois. Y-a-t-il eu de la part de nos élus, pour ce qui concerne la protection des biens et des personnes résidant à Guidel, une véritable prise de conscience de la situation ? Nous n'en sommes pas si sûrs, à vrai dire pas certains du tout ! Dans l'article de ce dernier Terre & Mer, nous pouvons lire "il a été rappelé à chacun qu'il doit absolument sécuriser lui-même ses installations". D'accord ! Mais commerçants et particuliers doivent alors être accompagnés. Parler et même l'écrire aussi simplement, c'est ne pas prendre la mesure de la situation et renvoyer les victimes à leur propre responsabilité. Toujours dans le même article, nous pouvons lire "si la sécurité n'a pas de prix, elle a réellement un coût". A cela nous répondons à nos élus : "Saisissez alors les opportunités qui vous sont offertes en termes de dotations de l'État". En décembre 2014 nous regrettons déjà leur absence aux commissions sécurité du département, lesquelles commissions proposaient une dotation par commune pour la mise en place des dispositifs de vidéo protection. Ces dotations étaient accompagnées, comme il se doit dans un tel cas, d'un dispositif législatif (charte éthique) indispensable à sa mise en œuvre. Dire que "la sécurité a un coût" alors qu'on n'utilise pas des dispositifs financiers proposés par l'Etat, et cela depuis 2009 ? pour en diminuer le coût, en arguant de surplus que "la vidéo protection ne pourra s'envisager qu'une fois notre ville connectée à la fibre" est la démonstration flagrante que nos élus responsables de la sécurité s'écartent du cadre de la mission régalienne que leur confie l'État et les électeurs en matière de sécurité et ne disent pas toute la vérité aux Guidelois.

Patricia Le Bec Danse et Yvon Robert
Vos réflexions et informations : nouvelelanpourguidel@gmail.com

"GUIDEL NOUVEL HORIZON"

Espaces côtiers naturels menacés

À l'heure où l'ensemble de la réglementation s'oriente vers une maîtrise de l'étalement urbain et vers une protection de notre patrimoine environnemental, on assiste à Guidel comme à une frénésie de la consommation des espaces agricoles et même naturels, certes initiée par le passé, mais qui ne s'explique pas dans le contexte actuel.

Ainsi le nouveau projet d'urbaniser la colline de Kerbrest (au-dessus de l'immeuble récent "Les Terrasses de Kerbrest") en créant 31 000 m² de zones de parkings aménagés permanents malgré l'interdiction posée par son classement en espace naturel protégé dans notre PLU, interroge tant il est décalé.

S'il apparaît que le potentiel de stationnement existant à Guidel-Plages n'est pas pleinement optimisé, les questions environnementales et de circulation sur l'anse et la route des plages ne sont également pas traitées en amont, c'est à dire de manière à garantir la préservation de notre patrimoine côtier.

Il relève pourtant de la responsabilité de la commune de le préserver, et de rechercher les possibilités d'améliorer le stationnement pour Guidel-Plages dans les espaces déjà urbanisés.

Virginie Robin-Cornaud, élue municipale
06 83 58 00 46, virginie.rc56@gmail.com

“ENSEMBLE VERS GUIDEL 2020”

Le transfert du “marché à la ferme”

Le transfert, cet été, de l'ancien “marché à la ferme” vers le cœur de station à Guidel Plages recueille à ce jour un assentiment général conforté par le vote unanime du Conseil municipal, à ce sujet, le 28 mai dernier. Nous nous en réjouissons.

Sa mise en œuvre qui n'a pas été si simple que cela à réaliser, nous permet de tirer quelques enseignements que nous voulons évoquer assez rapidement.

Le soutien de la municipalité aux jeunes producteurs (trices) locaux (ales) engagés (ées) dans des démarches liées à l'agriculture biologique, au développement de productions locales commercialisées dans des circuits courts n'est pas que théorique. Il se traduit autant que possible par des actes et la recherche de solutions concrètes face aux difficultés rencontrées

Pour la réalisation de ce transfert de l'ancien “marché à la ferme”, la ville de Guidel n'est pas restée inerte et a réussi à mobiliser les énergies et compétences nécessaires à l'apport d'une solution, à priori, durable. Cette manière de faire nécessite souvent une

assez grande concertation et prend donc plus de temps, mais est généralement au final plus bénéfique. Il s'agit là du type de démarches que nous privilégions le plus souvent, car elles illustrent notre recherche permanente de l'efficacité

Le transfert de ce marché à Guidel Plages, en bord de mer, associe enfin, dans une même initiative deux dimensions identitaires de notre ville : son secteur rural et sa zone littorale. Plutôt que de chercher à les opposer, comme cela a parfois été fait, à tort, dans le passé, il vaut mieux s'ingénier à fédérer ces deux secteurs qui peuvent s'apporter beaucoup et même se renforcer l'un l'autre. Tout ceci devrait sortir du bilan que l'on tirera de cette opération en septembre prochain et pourrait nous être fort utile pour l'avenir de cette opération.

Proximité, soutien et accompagnement des acteurs confrontés à des difficultés, forte implication dans la recherche de solutions, mobilisation de partenaires et des énergies pour résoudre les problèmes sont des caractéristiques des manières d'agir des élus (es) du groupe “Ensemble vers Guidel 2020”.

Il importe de toujours poursuivre dans cette voie si utile à la population.

Les élus de la majorité

L'AGGLOMÉRATION ET NOUS

Les interventions estivales de l'Agglomération à Guidel

4 secteurs d'intervention vont caractériser la présence de l'Agglomération sur Guidel au cours de l'été.

La surveillance des plages : intégrée depuis de nombreuses années aux compétences communautaires, la sécurité des plages et la surveillance des baignades seront, à nouveau, assurées cet été par des personnes relevant de l'Agglomération. Il s'agit précisément des jeunes inscrits et formés par la SNSM pour lesquels des conventions spécifiques sont passées (Plages du Fort Bloqué, de Pen Er Malo et du Loc'h) ou des personnes spécialement recrutées par l'Agglomération pour la saison estivale (Plage de la Falaise).

Les postes de secours installés sur chacune de ces plages relèvent, eux aussi de l'Agglomération et sont toujours d'une grande utilité pour les personnes qui fréquentent nos plages (familles, enfants).

Menacée, cet hiver, par des projets de réduction d'effectifs, cette gestion a fait l'objet de nombreuses interventions de la part des maires des communes littorales qui ont, ainsi, permis le maintien du dispositif actuel qui donne satisfaction à tous.

L'accueil estival des gens du voyage : avec Lanester et Ploemeur, Guidel est la troisième ville du dispositif estival d'accueil des gens du voyage pour 2019. Un terrain spécifique,

appartenant à l'Agglomération et situé sur le site de Pen Mané 3 a été réquisitionné pour cela et divers travaux d'aménagement y ont été faits. En vue de vraisemblables accueils familiaux, une réunion préparatoire s'est tenue en mairie le 16 mai dernier en présence des services de l'Etat concernés, de ceux de l'Agglomération, de la Gendarmerie et la Police Municipale et de quelques chefs d'entreprises. Chacun a pu s'y exprimer, faire part de ses craintes comme de ses attentes, et bien voir le dispositif mis en place pour parer à toute éventualité.

Les premiers passages sur place n'ont pas duré très longtemps, le terrain proposé ne paraissant pas convenir aux gens du voyage qui voulaient s'y installer. Nous verrons ce que ça donnera tout au long de la saison.

Comme déjà dit, l'accord de Guidel pour cet accueil de groupes familiaux vaut pour 2019 mais n'ira, sans doute pas au-delà faute d'espaces disponibles. Il sera important d'en parler assez rapidement au sein de l'Agglomération pour ne pas être pris au dépourvu au début de l'été 2020.

L'arrivée de nouvelles entreprises : évoquée lors de notre rencontre du 5 avril dernier avec des entrepreneurs et dirigeants de

sociétés des 5 Chemins et de Pen Mané (*voir Terre et Mer n°98*) la prochaine arrivée de nouvelles entreprises sur notre ville se confirme. Cela passe par AudéLor et le service compétent de l'Agglomération pour trois peut-être quatre entreprises. Cela s'est fait aussi directement lors de transactions entre un établissement bancaire et un chef d'entreprise de la région désireux de venir s'implanter à Guidel, ce qu'il devrait faire dans les prochains mois.

Il est souvent dit que notre ville est attractive, cela concerne aussi les chefs d'entreprises qui y apprécient notamment la facilité d'accès à la voie express et la proximité de l'aéroport de Lann Bihoué.

La nouvelle déchèterie : ce projet évoqué à diverses reprises avance progressivement et doit pouvoir être confirmé officiellement avant l'été. Cette construction d'une déchèterie neuve, agrandie et mise aux normes est attendue par toute la population de Guidel à qui elle rendra de nombreux services. Sa réalisation marquera pour tous le signe d'une bonne coopération entre l'Agglomération et notre ville.

Jo Daniel, Maire de Guidel

juillet

- > MARDI 2
Conseil Municipal
20h30 // Mairie
- > MERCREDI 3
Fête du Conseil Municipal des Enfants
15h // Kerprat
Marché des producteurs
17h-20h // Cœur de station
- > JEUDI 4
Oulala Jazz Band
19h // L'ESTRAN
- > DU VENDREDI 5 AU MERCREDI 31
Exposition "Fêtes Bretonnes"
Médiathèque
- > VENDREDI 5
Le conte à l'heure d'été
11h // Médiathèque
Concert - Les Renc'Arts
Nordret
21h // Cœur de station
- > SAMEDI 6
Loto organisé par ACC Guidel
20h // Kerprat
- > DIMANCHE 7
Kir Breton Avec Les Calfats
11h30 // place du Marché
Triskel Race / Cross Triathlon
8h30 // Guidel-Plages

- > MERCREDI 10
Marché des producteurs
17h-20h // Cœur de station
- > VENDREDI 12
Le conte à l'heure d'été
11h // Médiathèque
Concert - Les Renc'Arts
Fool Rabbits
21h // Cœur de station
- > SAMEDI 13
Feu d'artifice, bal des pompiers
Tombée de la nuit // Guidel-Plages
- > DIMANCHE 14
Cœur de station en fête
Guidel-Plages
Kir Breton
Avec Les Mat'lots du Vent
11h30 // place du Marché
- > LUNDI 15
Concert - 7 Chapelles en Arts
Chœur de chambre
Maîtrise Cathédrale de Metz
Ensemble Dulcis Mélovia
20h45 // Chapelle St Fiacre
- > MERCREDI 17
Marché des producteurs
17h-20h // Cœur de station

- > JEUDI 18
Rando - 7 Chapelles en Arts
La Pitié - St Michel - La Pitié
14h // Chapelle de la Pitié
- > VENDREDI 19
Le conte à l'heure d'été
11h // Médiathèque
Spectacle - Les Renc'Arts
Philippe Chatain
21h // Cœur de station
- > DIMANCHE 21
Kir Breton
Avec Fistouled de Lanester
11h30 // place du Marché
L'Art dans la Rue
Expo - Vente par Objectif Peinture
9h-18h // Guidel-Plages
Troc & Puces de l'été
Par la Guideloise Football
9h-18h // Stade de Polignac
Pardon de la Madeleine
9h // Chapelle La Madeleine
- > MERCREDI 24
Don du sang
10h30-13h, 15h30-18h30 // Kerprat
Marché des producteurs
17h-20h // Cœur de station
Concert - 7 Chapelles en Arts
Trio El Mar

- 20h45 // Chapelle La Madeleine
- > MERCREDI 24
Lecture à haute voix
11h // Médiathèque
- > JEUDI 25
Rando - 7 Chapelles en Arts
St Laurent - La Madeleine
18h // Chapelle St Laurent
- > VENDREDI 26
Le conte à l'heure d'été
11h // Médiathèque
Concert - Les Renc'Arts
Les Mat'lots du Vent
21h // Cœur de station
- > SAMEDI 27
Concert - 7 Chapelles en Arts
Ens. romantique de Bretagne
20h45 // Chapelle La Pitié
- > DIMANCHE 28
Messe en breton
10h30 // Église
Kir Breton Avec Avel Trez
11h30 // place du Marché
- > MERCREDI 31
Marché des producteurs
17h-20h // Cœur de station
Concert - 7 Chapelles en Arts
Quatuor Loch'an Tango
20h45 // Chapelle de Locmaria

août

- > JEUDI 1^{er}
Rando - 7 Chapelles en Arts
Locmaria - Locmaria
14h // Chapelle de Locmaria
- > VENDREDI 2
Le Conte à l'heure d'été
11h // Médiathèque
Concert - Les Renc'Arts
Oulala Jazz Band
21h // Cœur de station
Concert - 7 Chapelles en Arts
Bruno Le Leuch Quartet
20h45 // Chapelle St Laurent
- > DU VENDREDI 2 AU SAMEDI 31
Expo "Entre mer et jardin"
D'Andréana
Médiathèque
Expo "Marins d'audace !"
De Guillaume De Bats
Médiathèque
- > DIMANCHE 4
Kir Breton Avec Avel Trez
11h30 // place du Marché
- > LUNDI 5
Don du sang
10h30-13h, 15h30-18h30 // Ker-

- prat
- > MERCREDI 7
Marché des producteurs
17h-20h // Cœur de station
- > JEUDI 8
Rando - 7 Chapelles en Arts
St Matthieu - St Fiacre - St Matthieu
14h // Chapelle de St Matthieu
- > VENDREDI 9
Le conte à l'heure d'été
11h // Médiathèque
Concert - Les Renc'Arts
Et si on chantait
Ansxony
21h // Cœur de station
- > DIMANCHE 11
Kir Breton
Avec Les Calfats
11h30 // place du Marché
Pardon Chapelle St Laurent
10h // Chapelle St Laurent
- > MARDI 13
Concert - 7 Chapelles en Arts
Math & As Duo
20h45 // Chapelle St Michel

- > MARDI 13
Marché des producteurs
17h-20h // Cœur de station
- > MERCREDI 14
Nuit étoilée
18h // Guidel-Plages
- > VENDREDI 16
Le conte à l'heure d'été
11h // Médiathèque
Concert - Les Renc'Arts
Wyman Low & the Ravers
21h // Cœur de station
Concert - 7 Chapelles en Arts
Good time jazz
20h45 // Chapelle St Matthieu
- > SAMEDI 17
L'Art dans la Rue
Expo - Vente par Objectif Peinture
9h-18h // Guidel-Plages
- > SAMEDI 17 - DIMANCHE 18
Pardon Chapelle de la Pitié
Chapelle de La Pitié
- > DIMANCHE 18
Kir Breton
Avec Les Mat'lots du Vent

- 11h30 // place du Marché
- > MERCREDI 21
Marché des producteurs
17h-20h // Cœur de station
- > VENDREDI 23
Le conte à l'heure d'été
11h // Médiathèque
Concert - Les Renc'Arts
Froggy Pie
21h // Cœur de station
- > DIMANCHE 25
Kir Breton
Avec Les Calfats
11h30 // place du Marché
Pardon Chapelle de Locmaria
Chapelle de Locmaria
- > MERCREDI 28
Marché des producteurs
17h-20h // Cœur de station
Lecture à haute voix
11h // Médiathèque
- > VENDREDI 30
Le conte à l'heure d'été
11h // Médiathèque
Concert - Les Renc'Arts
Pierre Barbusse

sept.

- > DIMANCHE 1^{er}
Guidel Skate Contest
Par la Wild Skate Association
Guidel-Plages
- > SAMEDI 7
Forum des associations
Complexe sportif de Prat Foëñ

- > DIMANCHE 15
Randonnée "les globules en balade"
Par l'asso pour le don du sang
8h-13h // Manoir du Lain Gestel
- > SAMEDI 21
Fest Noz
Par Ar Un Dro e Cwidel
21h // L'ESTRAN

- > DIMANCHE 22
Pardon Chapelle St Matthieu
Chapelle St Matthieu
- > MARDI 24
L'Heure du conte
17h // Médiathèque
- > MERCREDI 25
Lecture à haute voix
11h // Médiathèque

- > DIMANCHE 29
Salon multi collections
Par l'Amicale philatélique et cartophile de Guidel
9h - 18h // Kerprat
Pardon Chapelle St Michel
Chapelle St Michel

oct.

- > DU MARDI 1^{er} AU MERCREDI 23
Expo "Les Contes"
De Dominique et Chantal Richard
Médiathèque

- > SAMEDI 5
Loto
Par l'APEL N.D. des Victoires
20h // Kerprat

- > DIMANCHE 27
Troc & Puces
Par le Tennis Club de Guidel
10h-18h // Kerprat

Naissances

AVRIL > 2 : Elena COLLOBERT / 19 : Nathan ABRALL
MAI > 3 : Kaïs CASTAING / 4 : Marius EGAULT / 8 : Perrine AUDIC / 18 : Léana SELLIN BASTARD / 21 : Anthéa AUFRET FRANÇOIS / 25 : Théa BARTIS MÉNOURAY / 31 : Iris CARON : Mathys SAMPEUR.

Mariages

MAI > 4 : Florian BACLIN et Delphine VOGIN / 17 : Antoine LE DALL et Émilie TRULLEMANS / 18 : Pierre FRIGNAC et Bleuène LE MONTAGNER ; Thomas BRUSTIEC et Tifen LE LEM / 25 : Guillaume BAHUON et Aurélie AUPOIX ; Allan LAFERRIÈRE et Lucie EZANNO / 31 : Alexandre FRITZ et Estelle BROWN ; Stéphane LE BIHAN et Nathalie SILVESTRE ; Grégory LE GOUDIVÈZE et Christelle LE FLOCH.
JUIN > 1 : Damien GIRIBALDI et Laure OZANNE / 8 : Pierre FILLIOL et Davina HO ; Alexandre PICARD et Maud LE GUERROUE ; Sébastien LACÔTE et Adeline KERFORN David LE DREFF et Rozenn GUYOMARD.

Décès

AVRIL > 13 : Michel DOGUET, 85 ans / 15 : Gilles BOMIN, 67 ans / 16 : Madeleine LOUTREUIL née ESNAULT, 81 ans / 20 : Louise PLAUT née GUARDA, 86 ans / 24 : Marcelle BERLEMONT née CARLIER, 82 ans / 26 : Michel MINGAUT, 83 ans.
MAI > 3 : Gabriel POTAUX, 70 ans / 10 : Danielle JAFFRÉ née PILLET, 72 ans / 26 : Christiane DESFORGES, 91 ans / 31 : Marguerite LENA, 85 ans.
JUIN > 2 : Philippe DI GIOVANNI, 64 ans / 4 : Philippe LEGER, 68 ans / 11 : Geneviève SALIC née SUAREZ, 74 ans.

Conseil municipal



M. Pierrick Le Dro (Nouvel Élan pour Guidel) a démissionné du Conseil municipal et est remplacé par M. Yvon Robert.

Pratique

Mairie de Guidel

11, Place de Polignac 56520 Guidel
maire@mairie-guidel.fr
www.guidel.com
Tél. 02 97 02 96 96
(Horaires d'ouverture sur le site)

Urgences

- > Pompiers : 18 / Police : 17
- > Samu : 15 (112 depuis un mobile)
- > Gendarmerie : 02 97 32 61 17
- > Médecin de garde : 02 97 68 42 42
- > Pharmacie de garde : 32 37
- > Hôpital : 02 97 64 90 00 (24h/24)
- > Violence conjugale : 39 19
- > Enfance maltraitée : 119
- > Urgence gaz GrDF : 0 800 47 33 33
- > EDF dépannage : 0 810 333 356
- > Déchetterie : 02 97 65 30 01

Balades à vélos à Guidel > 1 APPLI / 2 CIRCUITS

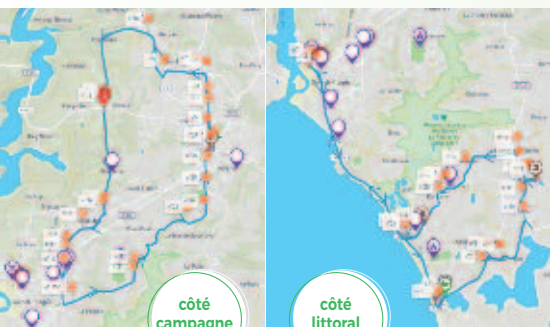

Deux balades vélos sont proposées par le collectif Cyclisme et Prévention du Morbihan et validées par la Mairie de Guidel.
Guidel à vélo côté campagne [11,5 km / Départ : Église de Guidel]
La première partie de la balade sillonne un plateau et vous offrira des vues dégagées sur les paysages tandis que la deuxième partie vous mènera sur des petites routes sinueuses et vallonnées.
Guidel à vélo côté littoral [13 km / Départ : Guidel Plage]
Après avoir longé le littoral en contemplant Groix, vous découvrirez les petits villages, l'étang de Lannévec et le fort du Loch. Le retour vous laissera le temps de découvrir les falaises et les plages.
> Aucune signalétique n'est prévue sur place.
l'appli se charge de guider en ligne et en temps réel les cyclistes.
> Retrouvez les tracés et infos sur l'appli RANDO BRETAGNE SUD