Envoyé en préfecture le 08/07/2024
Reçu en préfecture le 08/07/2024
Publié le 8 juillet 2024
ID : 056-215600784-20240704-DEL_2024_88C-DE

Mis en ligne le 8 juillet 2024

COMMUNE DE GUIDEL
PLAN LOCAL D'URBANISME
Annexe graphique n° 14

TRAVAUX SOUMIS À AUTORISATIONS D'URBANISME

PHASE APPROBATION
Vu pour être annexé à la délibération du Conseil Municipal du 4 juillet 2024
Le Maire,
Joël DANIEL

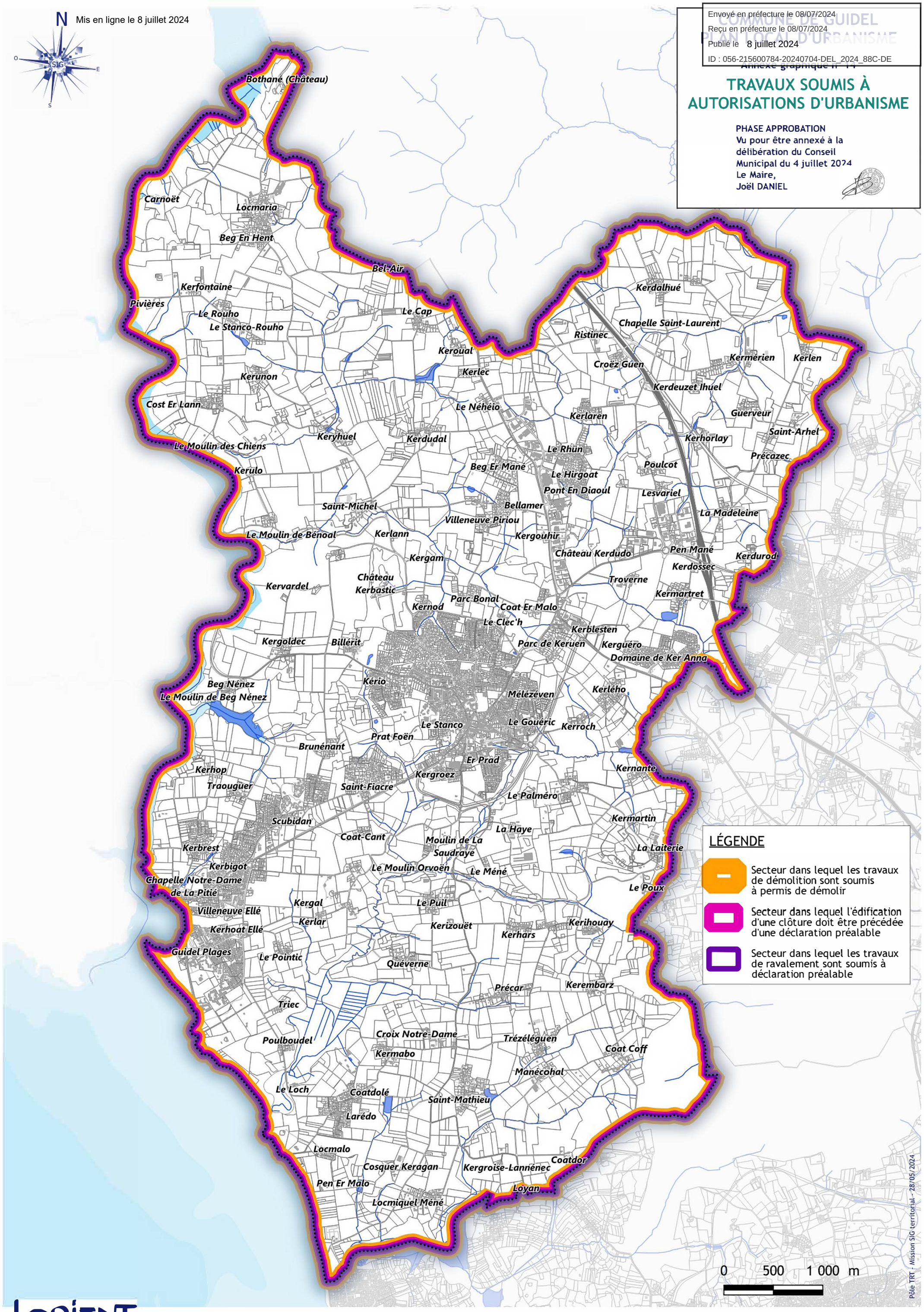

LORIENT AGGLOMÉRATION