

PLU de Guidel approuvé le 4 juillet 2024  
Le Maire, Joël DANIEL



Mis en ligne le 8 juillet 2024

# Risque de submersion marine - Carte de l'aléa centennal + 60 centimètres Commune de Guidel

Envoyé en préfecture le 08/07/2024  
Reçu en préfecture le 08/07/2024  
Publié le 8 juillet 2024  
ID : 056-215600784-20240704-DEL\_2024\_88C-DE

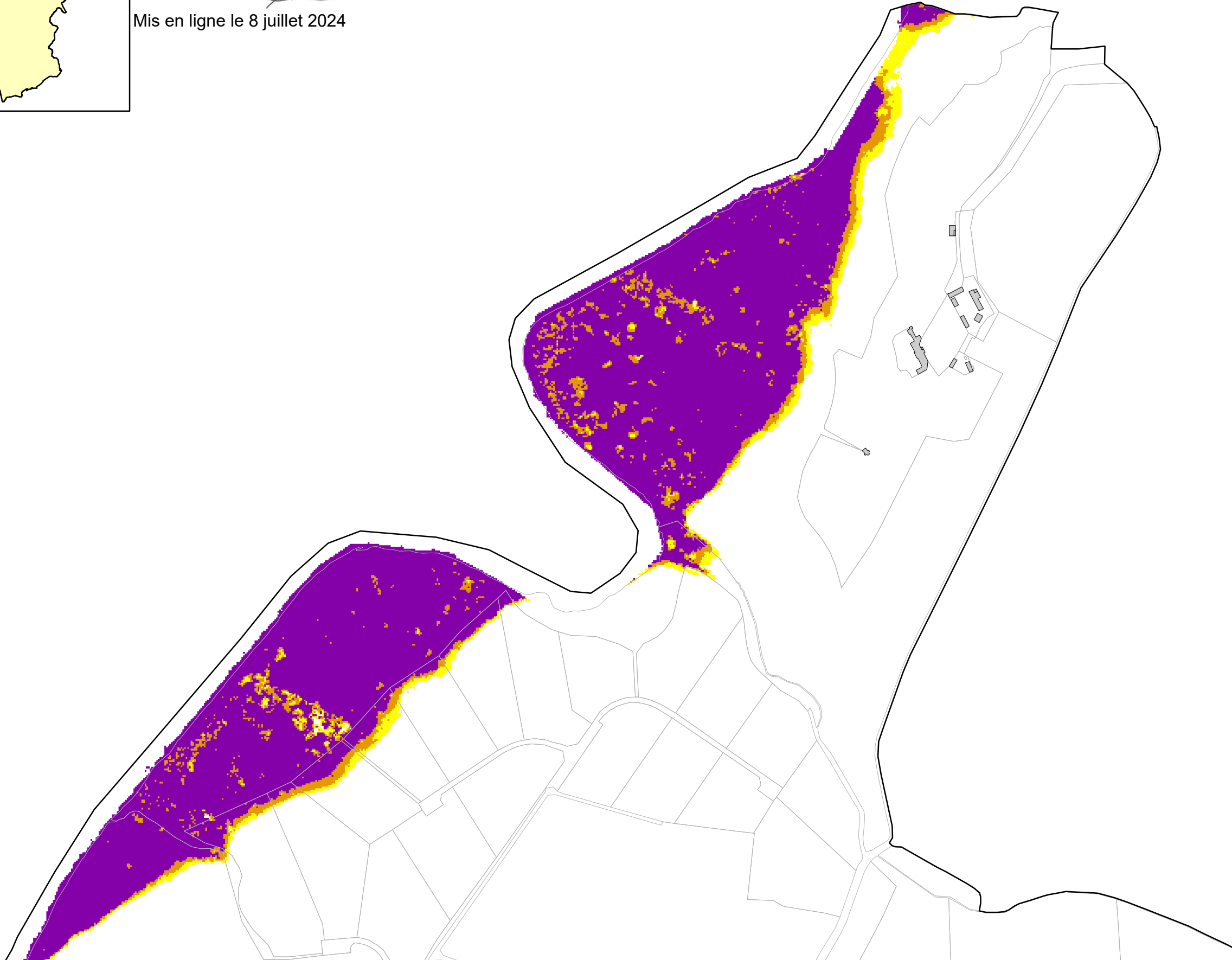

### Aléa centennal + 60 cm

- Faible
- Moyen
- Fort

### Ouvrage de protection (mise à jour du recensement en cours)

- Cordon dunaire
- Digue
- Zone de dissipation d'énergie (bande forfaitaire 100m)

- Parcelle
- Bâtiment

- Événement ayant entraîné une submersion marine avec son année d'occurrence (cf. document "Localisation des tempêtes")

Niveau centennal considéré : entre 3.70 m NGF IGN69 (cf. document "Niveaux extrêmes pour la commune de Guidel")

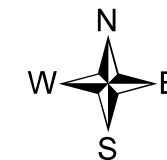

Sources :  
Niveaux marins : SHOM/CETMEF 2008  
Topographie : MNT 2\*2m MESURIS 2010  
Cadastré : DDTM56

0 25 50 100  
Mètres  
Conception : DHI  
Date : Septembre 2011

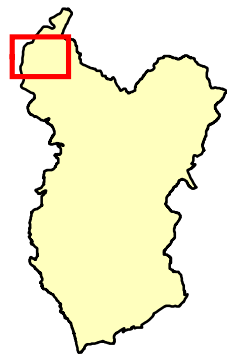

# Risque de submersion marine - Carte de l'aléa centennal + 60 centimètres Commune de Guidel

Envoyé en préfecture le 08/07/2024  
Reçu en préfecture le 08/07/2024  
Publié le  
ID : 056-215600784-20240704-DEL\_2024\_88C-DE



### Aléa centennal + 60 cm

- Faible
- Moyen
- Fort

### Ouvrage de protection (mise à jour du recensement en cours)

- Cordon dunaire
- Digue
- Zone de dissipation d'énergie (bande forfaitaire 100m)

- Parcelle
- Bâtiment

- Événement ayant entraîné une submersion marine avec son année d'occurrence (cf. document "Localisation des tempêtes")

Niveau centennal considéré : entre 3.70 m NGF IGN69 (cf. document "Niveaux extrêmes pour la commune de Guidel")

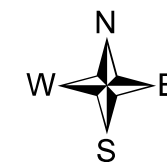

Sources :  
Niveaux marins : SHOM/CETMEF 2008  
Topographie : MNT 2\*2m MESURIS 2010  
Cadastré : DDTM56

0 25 50 100  
Mètres  
Conception : DHI  
Date : Septembre 2011

# Risque de submersion marine - Carte de l'aléa centennal + 60 centimètres Commune de Guidel

Envoyé en préfecture le 08/07/2024  
Reçu en préfecture le 08/07/2024  
Publié le  
ID : 056-215600784-20240704-DEL\_2024\_88C-DE

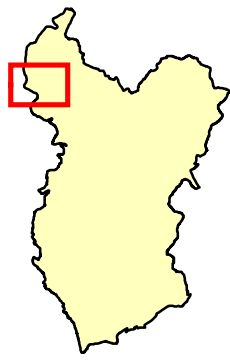

### Aléa centennal + 60 cm

- Faible
- Moyen
- Fort

### Ouvrage de protection (mise à jour du recensement en cours)

- Cordon dunaire
- Digue
- Zone de dissipation d'énergie (bande forfaitaire 100m)

- Parcelle
- Bâtiment

- Événement ayant entraîné une submersion marine avec son année d'occurrence (cf. document "Localisation des tempêtes")

Niveau centennal considéré : entre 3.70 m NGF IGN69 (cf. document "Niveaux extrêmes pour la commune de Guidel")



Sources :  
Niveaux marins : SHOM/CETMEF 2008  
Topographie : MNT 2\*2m MESURIS 2010  
Cadastré : DDTM56

0 25 50 100  
  
Mètres  
Conception : DHI  
Date : Septembre 2011

# Risque de submersion marine - Carte de l'aléa centennal + 60 centimètres

## Commune de Guidel

Envoyé en préfecture le 08/07/2024  
Reçu en préfecture le 08/07/2024  
Publié le  
ID : 056-215600784-20240704-DEL\_2024\_88C-DE

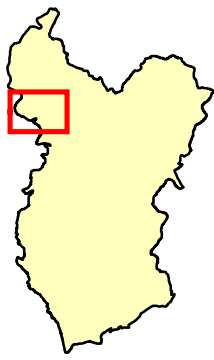

### Aléa centennal + 60 cm

- Faible
- Moyen
- Fort

### Ouvrage de protection (mise à jour du recensement en cours)

- Cordon dunaire
- Digue
- Zone de dissipation d'énergie (bande forfaitaire 100m)

- Parcelle
- Bâtiment

- Événement ayant entraîné une submersion marine avec son année d'occurrence (cf. document "Localisation des tempêtes")

Niveau centennal considéré : entre 3.70 m NGF IGN69 (cf. document "Niveaux extrêmes pour la commune de Guidel")

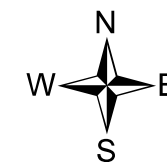

Sources :  
Niveaux marins : SHOM/CETMEF 2008  
Topographie : MNT 2\*2m MESURIS 2010  
Cadastré : DDTM56

0 25 50 100  
Mètres  
Conception : DHI  
Date : Septembre 2011

# Risque de submersion marine - Carte de l'aléa centennal + 60 centimètres Commune de Guidel

Envoyé en préfecture le 08/07/2024  
Reçu en préfecture le 08/07/2024  
Publié le  
ID : 056-215600784-20240704-DEL\_2024\_88C-DE

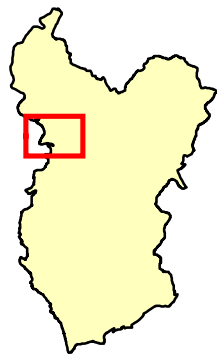

### Aléa centennal + 60 cm

- Faible
- Moyen
- Fort

### Ouvrage de protection (mise à jour du recensement en cours)

- Cordon dunaire
- Digue
- Zone de dissipation d'énergie (bande forfaitaire 100m)

- Parcelle
- Bâtiment

- Événement ayant entraîné une submersion marine avec son année d'occurrence (cf. document "Localisation des tempêtes")

Niveau centennal considéré : entre 3.70 m NGF IGN69 (cf. document "Niveaux extrêmes pour la commune de Guidel")



Sources :  
Niveaux marins : SHOM/CETMEF 2008  
Topographie : MNT 2\*2m MESURIS 2010  
Cadastré : DDTM56

0 25 50 100  
  
Mètres  
Conception : DHI  
Date : Septembre 2011

# Risque de submersion marine - Carte de l'aléa centennal + 60 centimètres Commune de Guidel

Envoyé en préfecture le 08/07/2024  
Reçu en préfecture le 08/07/2024  
Publié le  
ID : 056-215600784-20240704-DEL\_2024\_88C-DE

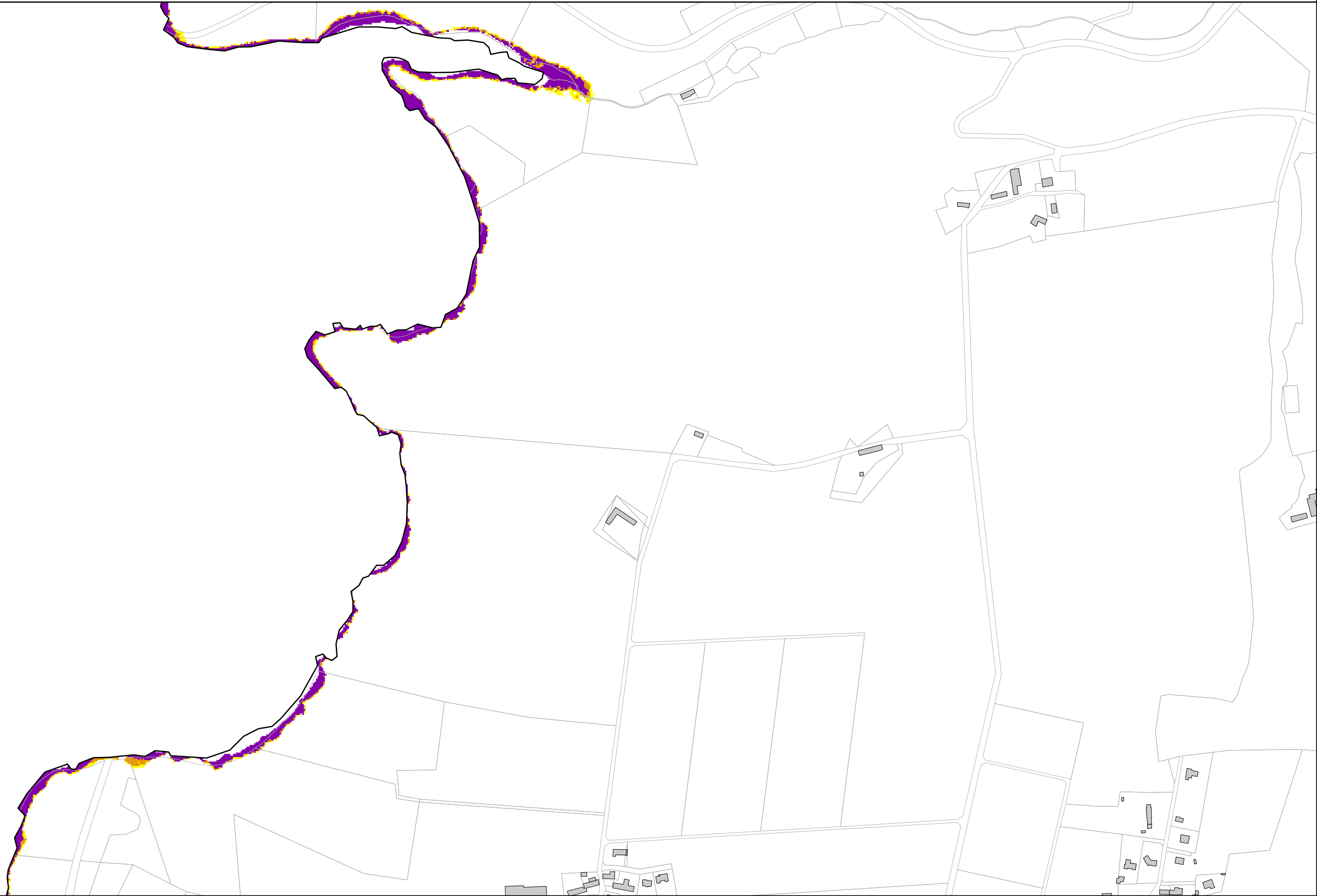
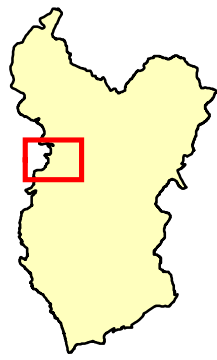

### Aléa centennal + 60 cm

- Faible
- Moyen
- Fort

### Ouvrage de protection (mise à jour du recensement en cours)

- Cordon dunaire
- Digue
- Zone de dissipation d'énergie (bande forfaitaire 100m)

- Parcelle
- Bâtiment

- Événement ayant entraîné une submersion marine avec son année d'occurrence (cf. document "Localisation des tempêtes")

Niveau centennal considéré : entre 3.70 m NGF IGN69 (cf. document "Niveaux extrêmes pour la commune de Guidel")

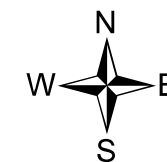

Sources :  
Niveaux marins : SHOM/CETMEF 2008  
Topographie : MNT 2\*2m MESURIS 2010  
Cadastré : DDTM56

0 25 50 100  
Mètres  
Conception : DHI  
Date : Septembre 2011

# Risque de submersion marine - Carte de l'aléa centennal + 60 centimètres Commune de Guidel

Envoyé en préfecture le 08/07/2024  
Reçu en préfecture le 08/07/2024  
Publié le  
ID : 056-215600784-20240704-DEL\_2024\_88C-DE

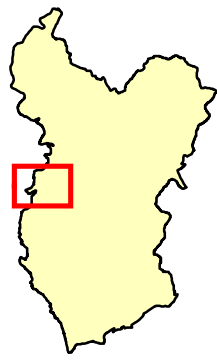

### Aléa centennal + 60 cm

- Faible
- Moyen
- Fort

### Ouvrage de protection (mise à jour du recensement en cours)

- Cordon dunaire
- Digue
- Zone de dissipation d'énergie (bande forfaitaire 100m)

- Parcelle
- Bâtiment

- Événement ayant entraîné une submersion marine avec son année d'occurrence (cf. document "Localisation des tempêtes")

Niveau centennal considéré : entre 3.70 m NGF IGN69 (cf. document "Niveaux extrêmes pour la commune de Guidel")



Sources :  
Niveaux marins : SHOM/CETMEF 2008  
Topographie : MNT 2\*2m MESURIS 2010  
Cadastré : DDTM56

0 25 50 100  
Mètres  
Conception : DHI  
Date : Septembre 2011

# Risque de submersion marine - Carte de l'aléa centennal + 60 centimètres Commune de Guidel

Envoyé en préfecture le 08/07/2024  
Reçu en préfecture le 08/07/2024  
Publié le  
ID : 056-215600784-20240704-DEL\_2024\_88C-DE

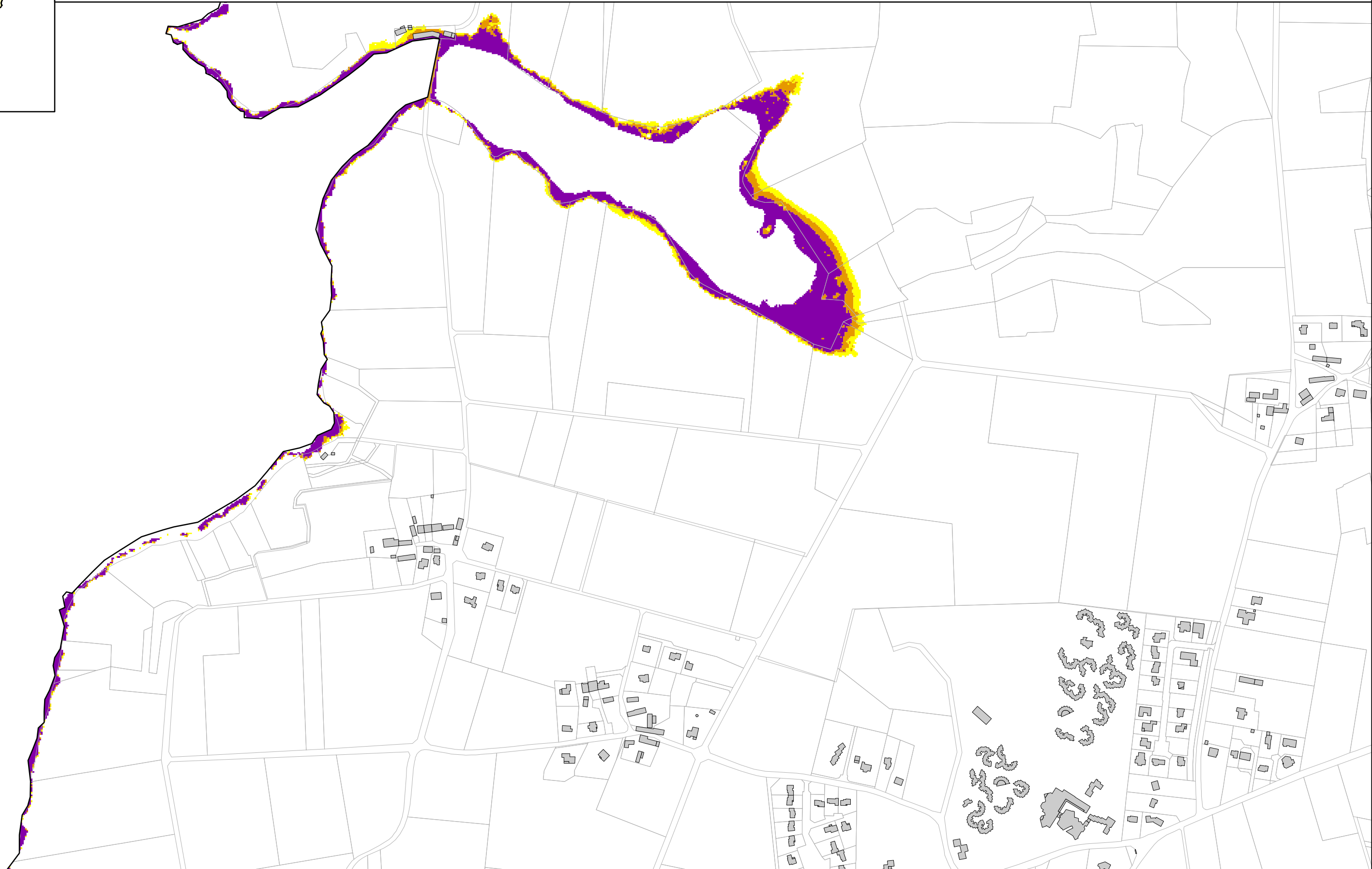
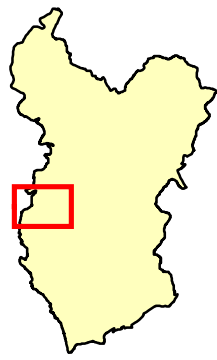

### Aléa centennal + 60 cm

- Faible
- Moyen
- Fort

### Ouvrage de protection (mise à jour du recensement en cours)

- Cordon dunaire
- Digue
- Zone de dissipation d'énergie (bande forfaitaire 100m)

- Parcelle
- Bâtiment

- Événement ayant entraîné une submersion marine avec son année d'occurrence (cf. document "Localisation des tempêtes")

Niveau centennal considéré : entre 3.70 m NGF IGN69 (cf. document "Niveaux extrêmes pour la commune de Guidel")

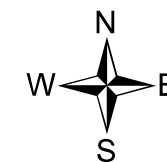

Sources :  
Niveaux marins : SHOM/CETMEF 2008  
Topographie : MNT 2\*2m MESURIS 2010  
Cadastré : DDTM56

0 25 50 100  
Mètres  
Conception : DHI  
Date : Septembre 2011



# Risque de submersion marine - Carte de l'aléa centennal + 60 centimètres

## Commune de Guidel

Envoyé en préfecture le 08/07/2024  
Reçu en préfecture le 08/07/2024  
Publié le  
ID : 056-215600784-20240704-DEL\_2024\_88C-DE

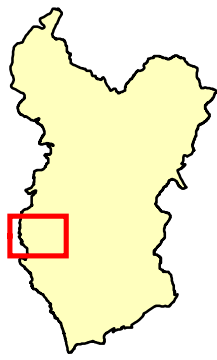

### Aléa centennal + 60 cm

- Faible
- Moyen
- Fort

### Ouvrage de protection (mise à jour du recensement en cours)

- Cordon dunaire
- Digue
- Zone de dissipation d'énergie (bande forfaitaire 100m)

- Parcelle
- Bâtiment

- Événement ayant entraîné une submersion marine avec son année d'occurrence (cf. document "Localisation des tempêtes")

Niveau centennal considéré : entre 3.70 m NGF IGN69 (cf. document "Niveaux extrêmes pour la commune de Guidel")



Sources :  
Niveaux marins : SHOM/CETMEF 2008  
Topographie : MNT 2\*2m MESURIS 2010  
Cadastré : DDTM56

0 25 50 100  
  
Mètres  
Conception : DHI  
Date : Septembre 2011

# Risque de submersion marine - Carte de l'aléa centennal + 60 centimètres

## Commune de Guidel

Envoyé en préfecture le 08/07/2024  
 Reçu en préfecture le 08/07/2024  
 Publié le  
 ID : 056-215600784-20240704-DEL\_2024\_88C-DE

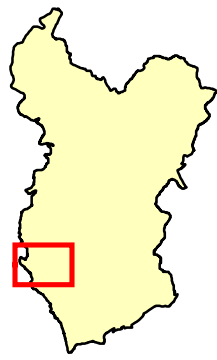

### Aléa centennal + 60 cm

- Faible
- Moyen
- Fort

### Ouvrage de protection (mise à jour du recensement en cours)

- Cordon dunaire
- Digue
- Zone de dissipation d'énergie (bande forfaitaire 100m)

- Parcelle
- Bâtiment

- Événement ayant entraîné une submersion marine avec son année d'occurrence (cf. document "Localisation des tempêtes")

Niveau centennal considéré : entre 3.70 m NGF IGN69 (cf. document "Niveaux extrêmes pour la commune de Guidel")

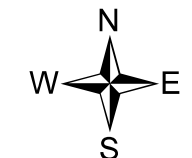

Sources :  
 Niveaux marins : SHOM/CETMEF 2008  
 Topographie : MNT 2\*2m MESURIS 2010  
 Cadastre : DDTM56  
 Conception : DHI  
 Date : Septembre 2011

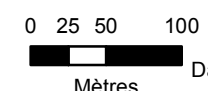

# Risque de submersion marine - Carte de l'aléa centennal + 60 centimètres Commune de Guidel

Envoyé en préfecture le 08/07/2024  
Reçu en préfecture le 08/07/2024  
Publié le  
ID : 056-215600784-20240704-DEL\_2024\_88C-DE

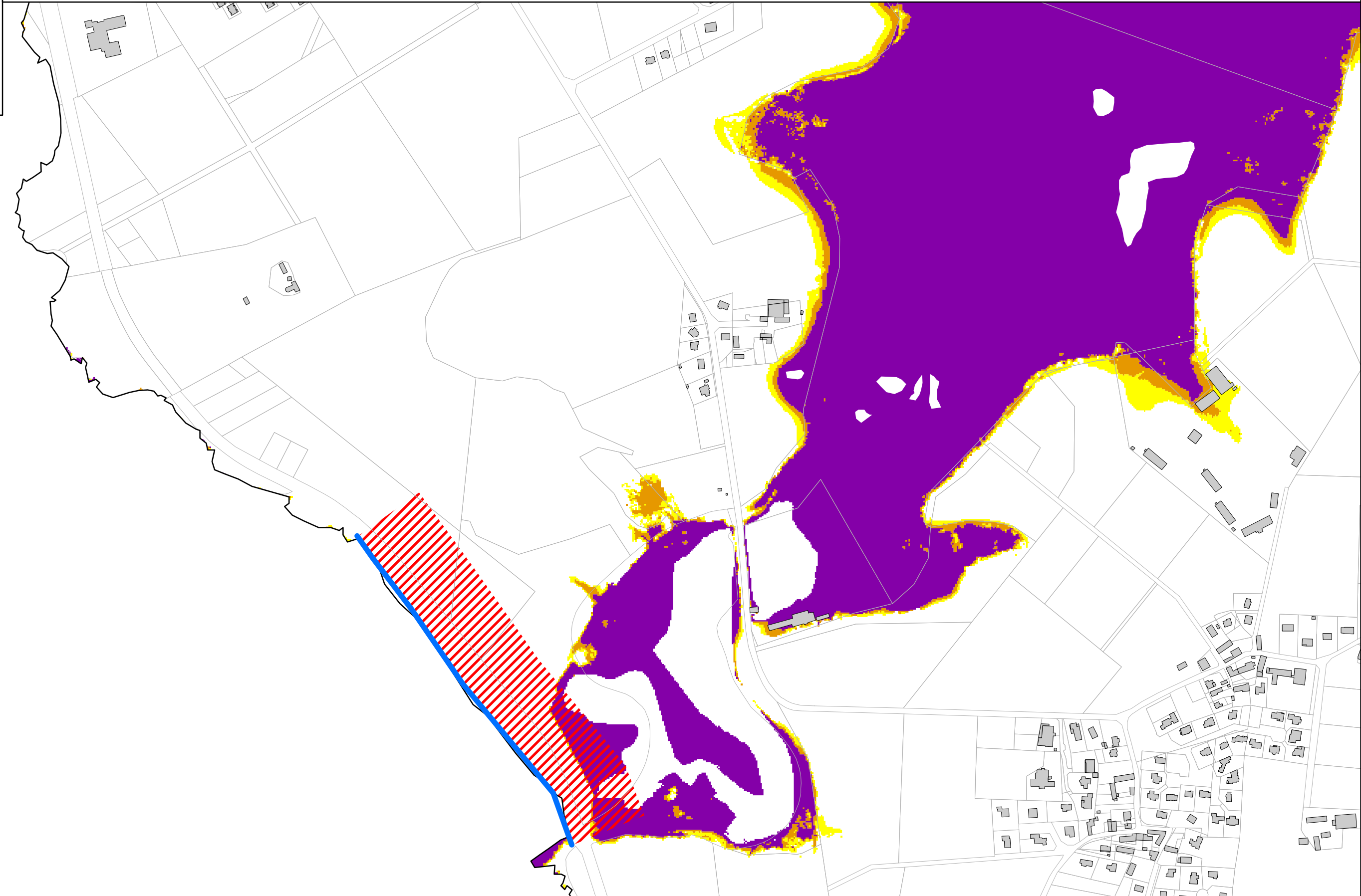
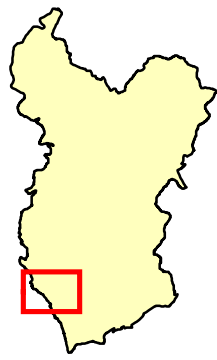

### Aléa centennal + 60 cm

- Faible
- Moyen
- Fort

### Ouvrage de protection (mise à jour du recensement en cours)

- Cordon dunaire
- Digue
- Zone de dissipation d'énergie (bande forfaitaire 100m)

- Parcelle
- Bâtiment

- Événement ayant entraîné une submersion marine avec son année d'occurrence (cf. document "Localisation des tempêtes")

Niveau centennal considéré : entre 3.70 m NGF IGN69 (cf. document "Niveaux extrêmes pour la commune de Guidel")



Sources :  
Niveaux marins : SHOM/CETMEF 2008  
Topographie : MNT 2\*2m MESURIS 2010  
Cadastré : DDTM56

0 25 50 100  
  
Mètres  
Conception : DHI  
Date : Septembre 2011

# Risque de submersion marine - Carte de l'aléa centennal + 60 centimètres

## Commune de Guidel

Envoyé en préfecture le 08/07/2024  
Reçu en préfecture le 08/07/2024  
Publié le  
ID : 056-215600784-20240704-DEL\_2024\_88C-DE

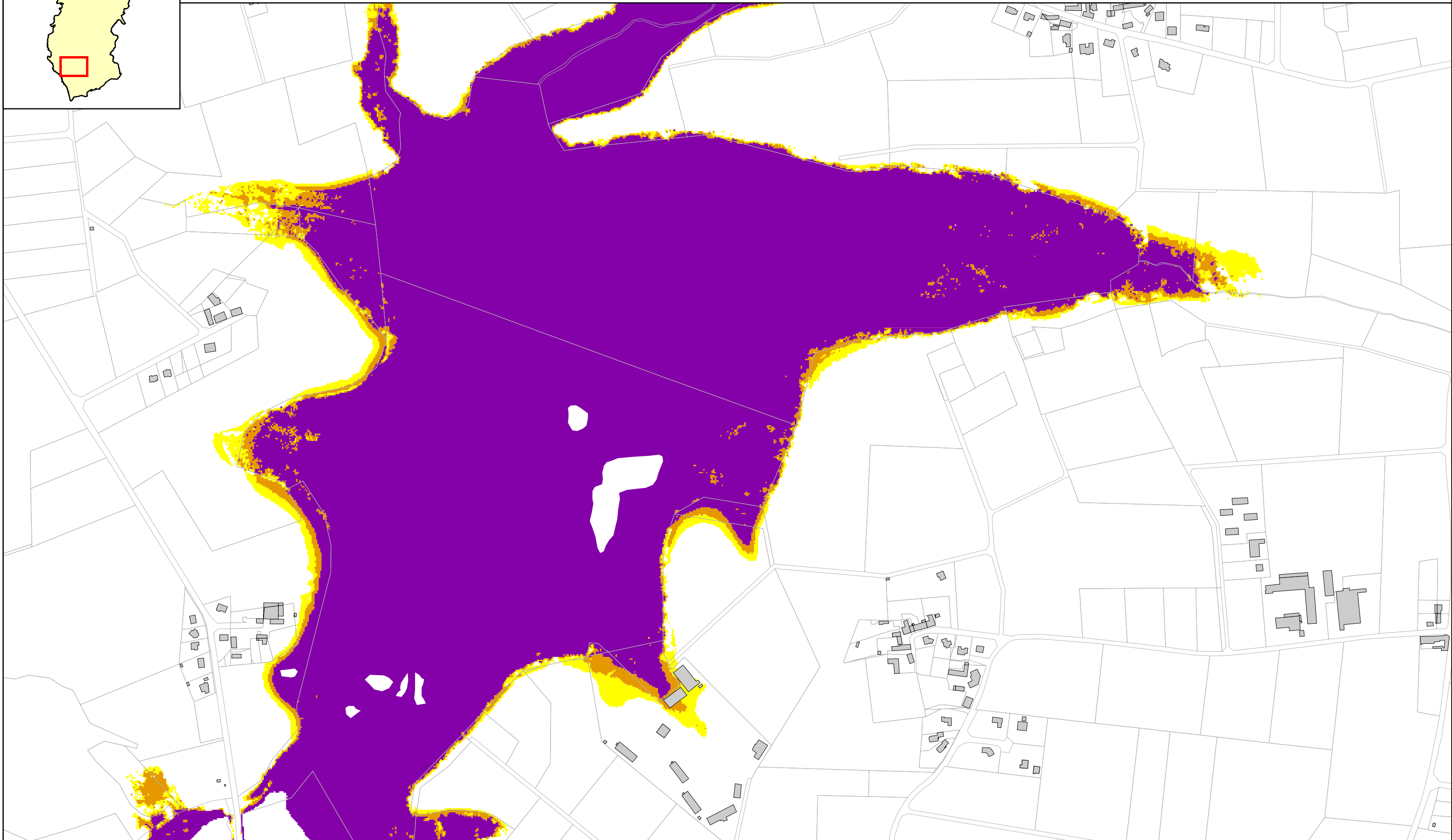
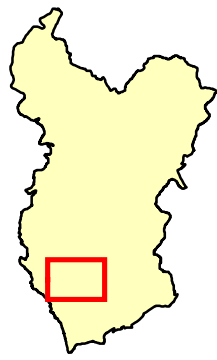

### Aléa centennal + 60 cm

- Faible
- Moyen
- Fort

### Ouvrage de protection (mise à jour du recensement en cours)

- Cordon dunaire
- Digue
- Zone de dissipation d'énergie (bande forfaitaire 100m)

- Parcelle
- Bâtiment

- Événement ayant entraîné une submersion marine avec son année d'occurrence (cf. document "Localisation des tempêtes")

Niveau centennal considéré : entre 3.70 m NGF IGN69 (cf. document "Niveaux extrêmes pour la commune de Guidel")

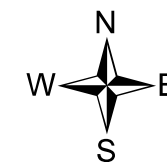

Sources :  
Niveaux marins : SHOM/CETMEF 2008  
Topographie : MNT 2\*2m MESURIS 2010  
Cadastré : DDTM56

0 25 50 100  
  
Mètres  
Conception : DHI  
Date : Septembre 2011

# Risque de submersion marine - Carte de l'aléa centennal + 60 centimètres Commune de Guidel

Envoyé en préfecture le 08/07/2024  
Reçu en préfecture le 08/07/2024  
Publié le  
ID : 056-215600784-20240704-DEL\_2024\_88C-DE

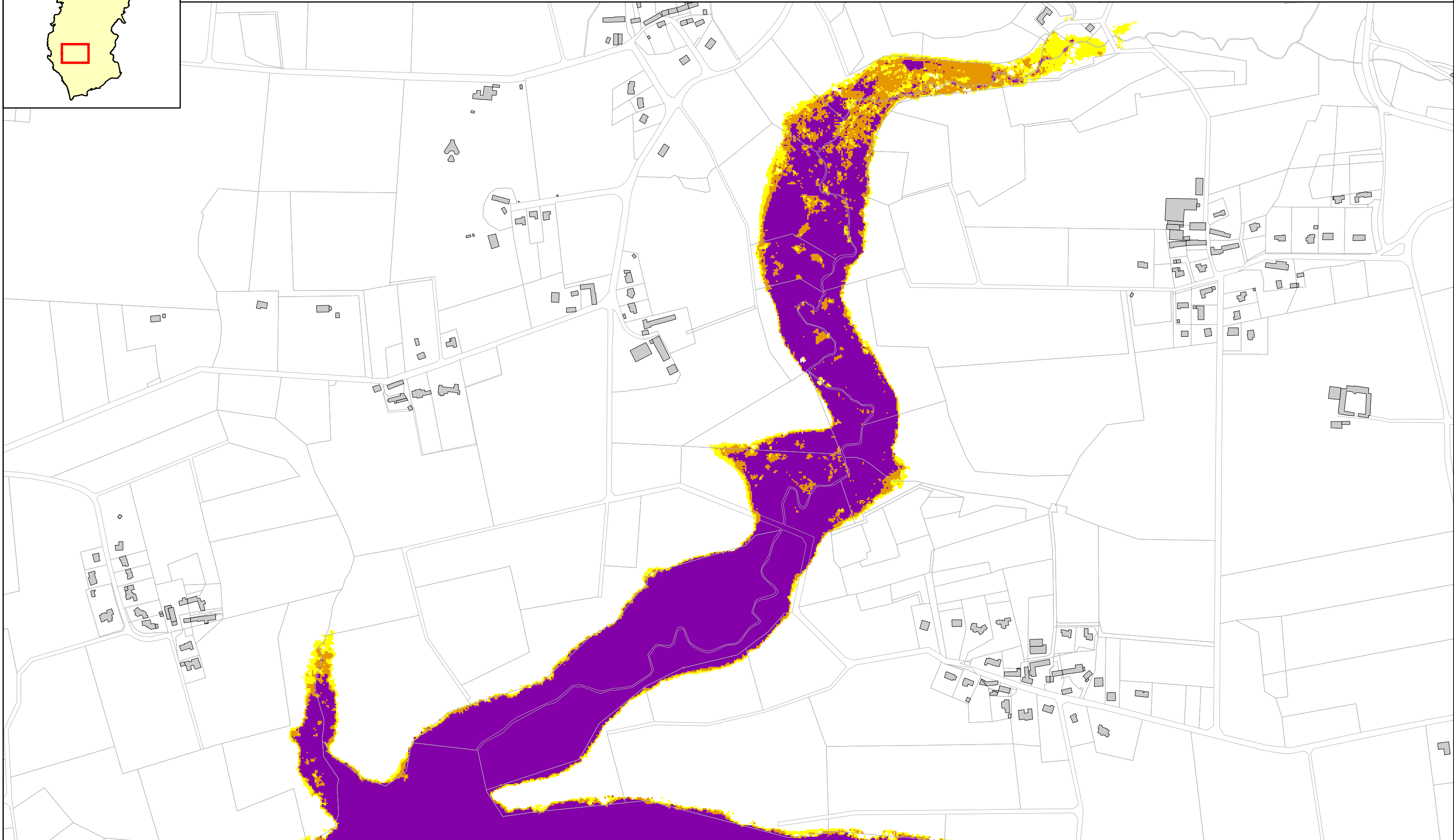
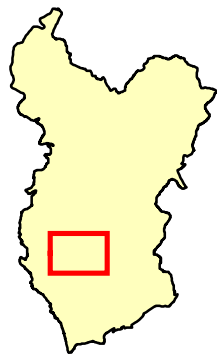

### Aléa centennal + 60 cm

- Faible
- Moyen
- Fort

### Ouvrage de protection (mise à jour du recensement en cours)

- Cordon dunaire
- Digue
- Zone de dissipation d'énergie (bande forfaitaire 100m)

- Parcelle
- Bâtiment

- Événement ayant entraîné une submersion marine avec son année d'occurrence (cf. document "Localisation des tempêtes")

Niveau centennal considéré : entre 3.70 m NGF IGN69 (cf. document "Niveaux extrêmes pour la commune de Guidel")



Sources :  
Niveaux marins : SHOM/CETMEF 2008  
Topographie : MNT 2\*2m MESURIS 2010  
Cadastré : DDTM56

0 25 50 100  
  
Mètres  
Conception : DHI  
Date : Septembre 2011

# Risque de submersion marine - Carte de l'aléa centennal + 60 centimètres Commune de Guidel

Envoyé en préfecture le 08/07/2024  
Reçu en préfecture le 08/07/2024  
Publié le  
ID : 056-215600784-20240704-DEL\_2024\_88C-DE

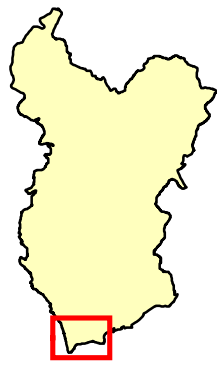

### Aléa centennal + 60 cm

- Faible
- Moyen
- Fort

### Ouvrage de protection (mise à jour du recensement en cours)

- Cordon dunaire
- Digue
- Zone de dissipation d'énergie (bande forfaitaire 100m)

- Parcelle
- Bâtiment

- Événement ayant entraîné une submersion marine avec son année d'occurrence (cf. document "Localisation des tempêtes")

Niveau centennal considéré : entre 3.70 m NGF IGN69 (cf. document "Niveaux extrêmes pour la commune de Guidel")

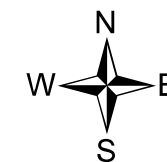

Sources :  
Niveaux marins : SHOM/CETMEF 2008  
Topographie : MNT 2\*2m MESURIS 2010  
Cadastré : DDTM56

0 25 50 100  
Mètres  
Conception : DHI  
Date : Septembre 2011