

#113

TERRE&MER

“An douar hag ar mor” LE **MAG**'GUIDEL

haut
lieu de
GUIDEL
randonnées



Vie Municipale // **06**
Villages
d'entreprises

Dossier // **07**
Budget
Les chiffres 2023

Vie municipale // **10**
Guidel, haut lieu
de randonnées

Culture // **13**
L'ESTRAN
Médiathèque

"Terre de jeux" 2024

Un label pour la ville de Guidel

Motivée par l'effervescence que vont susciter les JO 2024 à Paris, la ville de Guidel organise un certain nombre de manifestations et d'événements sportifs programmés sur l'année 2023 gratuits* et ouverts à tous. Grâce à ce programme d'animations la ville de Guidel a obtenu le label "TERRE DE JEUX 2024".

Ce label entend fédérer une communauté d'acteurs locaux convaincus que le sport est un élément essentiel qui favorise dans l'esprit des "JO" la fraternité, la solidarité, le vivre ensemble. Sur l'ensemble du territoire et depuis l'ouverture des candidatures en 2019 plus de 2800 collectivités et structures du mouvement sportif ont été labellisées. Les entités labellisées s'engagent localement à proposer des actions pour promouvoir, informer et partager l'évènement "JO 2024" en France.

PROGRAMME DES ANIMATIONS

Concours de Tir à l'arc

(organisation ville de Guidel - Maison des Jeunes et Guidel Tir à l'arc)

Quartier La Madeleine	▶ SAMEDI 6 MAI	▶ 10h/12h
Quartier Saint-Michel	▶ SAMEDI 27 MAI	▶ 10h/12h
Quartier Saint-Mathieu	▶ SAMEDI 10 JUIN	▶ 10h/12h
Quartier Vallon de la Pitié	▶ SAMEDI 24 JUIN	▶ 10h/12h
Quartier Keranna	▶ SAMEDI 2 SEPT.	▶ 10h/12h

Color Race

(organisation l'APEL de l'école Notre Dame des Victoires)

▶ SAMEDI 13 MAI *payant

Journée multisports nautiques

(organisation ville de Guidel - ville de Ploemeur et Décathlon)

▶ SAMEDI 10 JUIN

Concours artistique

Concours de dessins pour les enfants et les adultes

(organisation Objectif Peinture et ville de Guidel)

Concours de photos sportives

(organisation ville de Guidel)

▶ du 6 SEPTEMBRE au 11 OCTOBRE

Marathon photo

(organisation ville de Guidel - Service communication)

▶ SAMEDI 16 SEPTEMBRE ▶ 10h//16h - Médiathèque

Rassemblements et événements sportifs

(organisation ville de Guidel - Groupe Athlétique Guidelois

La Guideloise Football)

▶ SAMEDI 16 SEPTEMBRE ▶ 9h30//18h

Complexe sportif de Kergroise

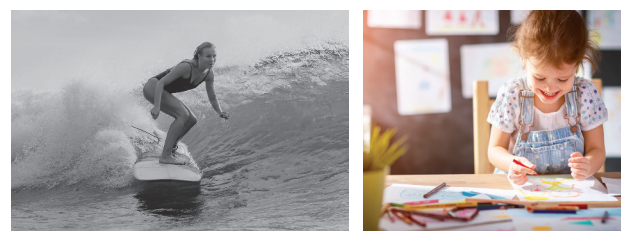

INFOS

Service des sports
sports.jeunesse@mairie-guidel.fr
www.guidel.com



Jo Daniel,
Maire de Guidel

Chères Guideloises, chers Guidelois,

Loin d'être dans une situation figée, notre ville poursuit progressivement sa profonde mutation et continue à évoluer.

Après le secteur commercial des Cinq Chemins, désormais bien en place, puis celui de Guidel-Plages autour du cœur de station et aux pieds des immeubles du Belvédère et du Quai 152, ce sont Guidel-Centre et nos zones d'activités qui continuent à se développer.

Guidel, toujours en mouvement

- Longuement évoqué dans le n°112 de Terre & Mer, le projet de ZAC "Cœur de ville" continue à avancer et à nous mobiliser. La démolition de deux anciens bâtiments, rue de Saint Maurice (l'un d'eux a d'ailleurs été partiellement détruit par un incendie en fin d'année) en est une traduction concrète visible par tous. S'en suivra le début de la construction des immeubles appelés à recevoir des commerces en rez de chaussée (dont la superette Carrefour Express provisoirement transférée au Stanco) et des appartements aux étages. Nous entrons alors réellement dans la réalisation de cette ZAC en préparation depuis 2009.

Un second secteur de Guidel-Centre est aussi engagé depuis plusieurs mois

- dans une sérieuse évolution liée à la réalisation de projets publics et privés : celui de Kergroise. On y voit, en effet, la grande surface commerciale s'y agrandir et changer de dimension, tandis que d'importants équipements sportifs, actuellement en cours d'aménagement, y seront mis en service à la mi-septembre.

Enfin le programme de requalification urbaine plusieurs fois déjà évoqué pour ce quartier poursuit sa préparation et devrait bientôt commencer à se concrétiser (les premières actions pour le relogement des habitants concernés sont déjà engagées, et le début des travaux est programmé pour la mi-avril pour la déconstruction).

- Un troisième secteur de Guidel va connaître aussi une sérieuse évolution dans les prochains mois : celui de la zone d'activités des Cinq Chemins. La création de deux villages d'entreprises y est programmée (voir page 6). Elle permettra, à terme, l'accueil sur notre commune d'une vingtaine de petites et moyennes entreprises. Nous aurons certainement l'occasion d'en reparler de manière plus détaillée.
- Toujours aussi attractive, notre ville voit donc se présenter devant elle de bonnes perspectives de développement dans un contexte général plutôt morose et peu porteur. C'est très encourageant et plutôt satisfaisant pour celles et ceux qui s'engagent pour l'avenir de notre belle commune.

J. DANIEL
Maire de Guidel

LE DÉPARTEMENT VOUS ACCOMPAGNE AU QUOTIDIEN

dans les secteurs suivants : le handicap, la perte d'autonomie, l'enfance et la famille, l'insertion (rSa) et l'emploi, l'éducation, les bourses jeunes, la culture, le sport, l'accompagnement des associations, l'investissement des communes, l'environnement, les routes.

Vos conseillers départementaux du cantons de la ville de Guidel

Françoise BALLESTER
1^{ère} ADJOINTE AU MAIRE DE GUIDEL
francoise.ballester@morbihan.fr

Gwenn LE NAY
MAIRE DE PLOUAY
gwenn.lenay@morbihan.fr

Pour contacter vos conseillers

02 97 54 83 92

Collaboratrice : isabelle.chiocci@morbihan.fr



MORBIHAN

2

Sport

> Terre de jeux

4

Retour en images

> Temps forts

6

Vie municipale

> Villages d'entreprises

7

DOSSIER

> Budget 2023

10

Vie municipale

> Guidel, haut lieu de randonnées

12

Vie locale

> Réunion : Produire son énergie

> Nouveaux pros

> Sport

13

Culture

> L'ESTRAN

> Médiathèque

14

Libre expression

16

Agenda

> Ça se passe à Guidel

> État-civil

> Pratique

Terre et Mer.
Magazine trimestriel d'informations municipales.
Numéro 113 // Avril / Mai / Juin 2023.
Directeur de la publication : Jo Daniel.
Responsable de la rédaction : Marylise Foidart.
Crédits photos : Images de synthèse Achiko et DE-HMONP, Adobe Stock photos.
Remerciements à l'ensemble de l'équipe municipale pour sa collaboration à ce numéro.
Tirage : 6800 exemplaires.
Conception : Mikigraphie.
Impression : Calligraphy Print.
Document imprimé sur papier PEFC (issu de forêts gérées durablement). Imprimeur certifié Imprim vert, impliquant l'utilisation d'encre végétale recyclable et le tri et recyclage des déchets.

VOTRE MAGAZINE
EST CONSULTABLE
ET TÉLÉCHARGEABLE

encore plus d'infos
www.guidel.com



Retour en images

1> Vœux au personnel [26 janvier]

Cette année, Mme Vanessa Chrétien, directrice des services, a eu le plaisir de présenter ses vœux au personnel. L'occasion de remercier les agents pour leur investissement et leur engagement auprès de notre belle commune et de partager un moment convivial.

De nombreux agents, retraités et médaillés du travail sur les trois dernières années, ont été mis à l'honneur.

2> Sainte Barbe [28 janvier]

Les pompiers de Guidel ont fêté la Sainte Barbe. Après un hommage à leurs camarades morts en mission et un dépôt de gerbe, les promus et médaillés ont été mis à l'honneur. Le Maire Jo Daniel, Françoise Ballester conseillère départementale représentant le SDIS, et Michel Dagorne Maire de Gestel leur ont remis les décorations.

3> Réunion PLU [30 janvier]

La réunion publique de présentation du futur Plan Local d'Urbanisme menée par Georges Thiery, conseiller délégué au PLU a suscité l'intérêt des guidelois et fait salle comble.

4> Remerciements Téléthon [4 février]

Gwénaél Courtet a présenté le bilan du Téléthon mené par la ville et les associations et a remercié les représentants de ces associations. Leurs animations ont permis de rapporter 8545€.

5> Concert "Family Tree" [26 février]

Compositeur en résidence pendant 2 saisons, il y a quelques années, David Enhco est revenu à L'ESTRAN avec une émotion particulière présenter son dernier projet "Family Tree" alliant son quartet de jazz au Quatuor Voce au grand plaisir des spectateurs.

6> Cérémonie commémorative du Cessez-le-feu en Algérie [19 mars]

Deux guidelois mis à l'honneur lors du 61^e anniversaire du Cessez-le-feu de la guerre d'Algérie. Georges Timachoff 84 ans a été décoré de la médaille de la Croix du Combattant et Louis Penn 79 ans de la médaille de la Reconnaissance de la Nation.

7> Cap'Alternance [29 mars]

Magnifique édition 2023, avec plus de 95 exposants (entreprises, partenaires et centres de formation) et 750 entrées. Preuve que cet événement est attendu sur notre territoire tant par les entreprises que par nos jeunes. Organisé par les villes de Ploemeur, Quéven, Larmor-plage et Guidel et en partenariat avec Mission Locale Réseaux pour l'emploi du pays de Lorient et Pôle emploi. Merci à Lorient Agglomération et au maire de Lorient Fabrice Loher.



ZOOM



INSPI -RATION estivale



SUR LES DEIZIÒÙ

Chaque année la municipalité s'associe avec l'association **Ar-Un-Dro e Gwidel** pour le festival breton organisé par la fédération Emglev Bro an Oriant qui se déroule de février à mars au Pays de Lorient.

De très nombreux évènements sont ainsi proposés pour valoriser la culture et la langue bretonnes.

À la médiathèque plusieurs animations ont été organisées pour cette grande fête de la culture bretonne :

Une magnifique exposition de portraits du photographe Serj Philouze représentant des jeunes danseurs de cercles celtiques portant fièrement le costume traditionnel "P'tits bouts de Bretagne" qui a été très appréciée du public venu nombreux la visiter.

Une rencontre, histoire et chants autour du costume traditionnel lorientais animée par l'association Ar-Un-Dro e gwidel et Awena Lucas a fait l'unanimité auprès du public présent.

L'initiation à la danse bretonne animée par Evelyne Le Meurlay a permis de réunir petits et grands lors d'un moment très convivial. Ces animations se sont terminées par une soirée conte avec l'association Hiziv Bro Henbont.

Ar-Un-Dro e Gwidel est une association très active sur la commune qui propose de nombreuses animations tout au long de l'année (cours de chant, de danse, de langue bretonne mais aussi des stages de cuisine ainsi que des Fest-noz).

Entreprendre

et se développer à Guidel

2 NOUVEAUX VILLAGES D'ENTREPRISES

Attentive à la vie économique et à l'écoute des entreprises présentes ou cherchant à s'implanter sur notre territoire, l'équipe municipale se réjouit de la prochaine création de deux villages d'entreprises sur la zone des Cinq Chemins.

Toujours de compétence communale, cette zone d'activités à laquelle de nombreux guidelois sont attachés, a vu les premières implantations s'y effectuer vers la fin des années 60 (1966 : entreprises MARBRESOL et Manufacture de Bonneterie Lorientaise – MBL). Elle a connu un certain développement regroupant en 1990 : 650 emplois répartis sur 20 entreprises. Elle sera rejointe un peu plus tard (1991) par une seconde zone située à Pen Mané, à proximité immédiate de la voie express. Relevant de la compétence communautaire, cette zone compte aujourd'hui une quarantaine d'entreprises.

9 BATIMENTS POUR 14 CELLULES

Le premier des deux villages d'entreprises s'ouvrira sur le site de l'ancienne pâtisserie industrielle : PATIGEL, reprise d'abord par la société PANAVI, puis par l'entreprise Van de Moortele spécialisée dans la production industrielle de pains et viennoiseries. Bien connu des guidelois, elle subira une importante transformation suite à la démolition des principaux locaux industriels présents sur le site, 9 bâtiments abritant 14 cellules seront construits.

Une insertion paysagère et écologique : Principalement destinés à des activités de tous types, ils seront implantés sur un terrain doté de nombreux espaces végétalisés comprenant, des arbres, des arbustes et des surfaces enherbées.

La dimension environnementale de cet ensemble se traduira aussi par l'installation de 8 grandes cuves de récupération d'eaux de pluie, de 10 000 litres chacune, la pose de panneaux photovoltaïques sur les toitures des 7 bâtiments, celle de deux ombrières sur le toit d'un parking couvert de 26 places. De plus, 2 locaux y seront spécialement dédiés aux deux roues (vélos et véhicules à moteur).

image de synthèse du cabinet d'architecture DE-HMONP



4 BATIMENTS - 7 CELLULES ET UNE CRÈCHE D'ENTREPRISE

Le second village se situera, quant à lui, un peu plus bas, à proximité des entreprises OROLIA, EVOLUMAB. De dimension plus réduite (6500 m2) il devrait comprendre deux bâtiments d'entreprises (bureaux-ateliers), deux autres bâtiments plus grands (type pépinière pour entreprises artisanales...) et une crèche d'entreprises.

Une organisation spatiale fonctionnelle et novatrice : D'une conception assez novatrice, ce bâtiment comprendra un grand espace de coworking pour des artisans où chacun(e) disposera d'espaces spécifiques (local professionnel et bureau) avec une zone commune comprenant, salle de réunion, accueil, sanitaires...

Comme le 1^{er} village celui-ci est totalement adapté aux problématiques actuelles (haute qualité environnementale, possibilités d'utilisation par des auto-entrepreneurs, ou de petites équipes), ils arriveront à point nommé pour répondre aux nombreuses demandes qui nous sont régulièrement adressées.

image de synthèse du cabinet d'architecture ARCHIKO



Budget 2023

solidaire & engagé

CHIFFRES
CLÉS

COMPTE
ADMINISTRATIF
2022

Le Compte Administratif (CA) retrace l'ensemble des recettes et des charges d'un exercice. Il permet de constater l'évolution des principaux postes pour la section de fonctionnement et la section d'investissement.

9 072K€ en 2022

LES DÉPENSES RÉELLES DE FONCTIONNEMENT

Elles se sont élevées à 9 071 892€ en hausse de 647 264 € soit + 7,68% par rapport à l'année précédente.

La forte hausse des effectifs pour les activités extra et péri scolaires, l'augmentation des arrêts de travail des agents (*consécutifs à un effet "Covid" constaté dans tous les secteurs d'activités*) et celle de la valeur du point d'indice au 1^{er} juillet 2022 explique la hausse des deux principaux postes de charges. En effet, les charges de personnel qui pèsent pour **51,98%** de nos coûts s'élèvent à **4 829 541€** en hausse de **7,90%** et les charges à caractère général d'un montant de **2 214 349€** soit 26,28% de nos coûts sont en progression de **8,57%** par rapport à 2021.

7 917K€ en 2022

LES RECETTES DE FONCTIONNEMENT

soit 11 916 582€ sont supérieures de +5,03% (570 823€) à celles de l'exercice précédent.

La fiscalité directe qui s'élève à **7 233 795€** soit **60,7%** des recettes totales progresse de **337 019€** (+4,88%) en raison de l'évolution des valeurs locatives du foncier bâti qui a été de **3,4%** sur cette période. Il convient de noter la hausse des autres recettes dont le montant 2022 est de **964 121€** en hausse de **165 406€** (+20,71%) du fait de la hausse des effectifs extra et péri scolaire.

Ces éléments nous conduisent à une épargne de gestion de **2 844 690€** soit **23,87%** des recettes de fonctionnement et une épargne nette (après prise en compte des remboursements de notre dette) de **1 527 123€** soit **12,82%** des recettes de fonctionnement.

Les investissements 2022 qui se sont élevées à **3 620 697€** dont **2 005 427€** relatifs à la PPI (Programmation Pluriannuelle d'Investissements) ont été financés pour les ressources propres d'investissement, l'épargne nette de l'exercice et le recours à un emprunt de **1 000 000€**. Les réserves restant disponibles dites "fonds de roulement" à fin décembre s'élèvent à **6 423 737€** en légère hausse **152 043€**.

	2021	2022
	Guidel CA	Guidel CA
RECETTES DE FONCTIONNEMENT	11 345 759	11 916 582
DÉPENSES DE FONCTIONNEMENT	8 424 627	9 071 892
ÉPARGNE DE GESTION	2 921 132	2 844 690
INTÉRÊT DE LA DETTE	239 511	218 411
ÉPARGNE BRUTE	2 681 621	2 626 279
REMBOURSEMENT DU CAPITAL DE LA DETTE	1 012 549	1 099 156
ÉPARGNE NETTE	1 669 072	1 527 123
FONDS DE ROULEMENT À LA CLÔTURE DE L'EXERCICE	6 271 694	6 423 737
SOLDE DETTE AU 31/12	10 733 226	10 634 070

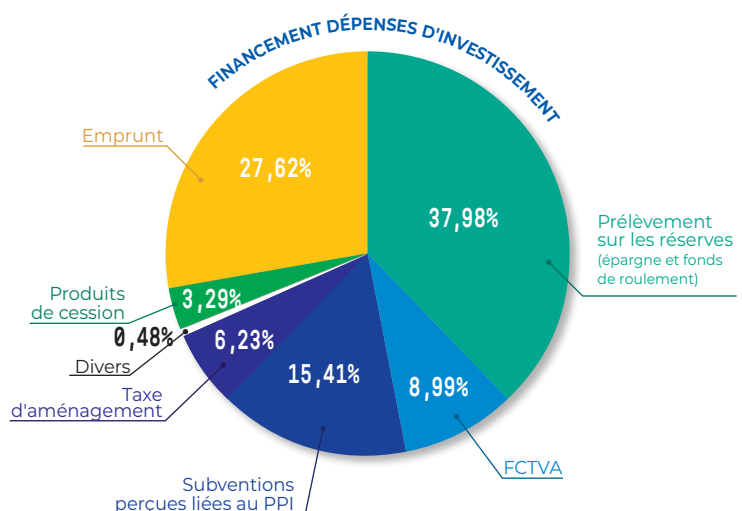

À la hauteur des besoins dans un climat de tension

CHIFFRES CLÉS

BUDGET
PRIMITIF
2023

Le Budget Primitif (BP) permet d'établir des prévisions pour le prochain exercice. Le budget 2023 s'inscrit dans climat de forte tension inflationniste tant sur les prix que sur les besoins nouveaux à satisfaire.

9 999 K€ en 2023

LES DÉPENSES RÉELLES DE FONCTIONNEMENT

Elles sont estimées à 9 999 680€ en hausse de 927 788€ soit +10,22% consécutivement à une évolution défavorable des charges.

Les charges de personnel arrêtées à 5 215 000€ devraient être en hausse de 7,98% par rapport à 2022 du fait de l'embauche de plusieurs agents (1 agent au service bâtiment, 1 animateur à la ludothèque et 1 cadre à l'urbanisme), de l'effet année pleine de la revalorisation du point d'indice et de la participation progressive au volet santé de la protection sociale des agents. Les charges à caractère général estimées à 2 491 130€ en augmentation de 279 781€ (+12,63%) atteindraient ce niveau en raison à la fois de la très forte inflation des prix des biens et services et de besoins nouveaux (entretien voie de contournement, élagages...).

Il est à noter qu'il est envisagé la fin de l'exemption des pénalités au titre de la loi SRU (nombre de logements sociaux par rapport au nombre de logements dans la commune) et dont le montant à payer est estimé à hauteur de 105 000€.

12 170 K€ en 2023

LES RECETTES DE FONCTIONNEMENT

Elles devraient quant à elles être en hausse de 253 054 € soit +2,12% pour atteindre un montant de 12 169 636€.

Les contributions directes en raison d'une revalorisation des valeurs locatives des bases d'imposition de 7,10% devraient s'élever à 7 770 526 € (+7,41%) mais cette évolution devrait être en partie amputée par une baisse de la taxe additionnelle aux droits de mutation et de la taxe sur les terrains devenus constructibles (dans l'attente du nouveau PLU en cours). L'épargne nette résultante de ce budget sous contrainte devrait être en baisse et pourrait s'élever à 676 614 € (5,56% des recettes). Il convient de noter que le conseil municipal n'a pas augmenté les tarifs des services municipaux ainsi que les taux communaux des impôts fonciers.

L'enveloppe des investissements 2023 arrêtée à 6 625 409 € devrait être financée par l'épargne, les recettes propres aux investissements ainsi qu'un emprunt de 1 500 000 € et des cessions immobilières pour 970 000 €. L'exercice 2023 devrait se conclure avec un fonds de roulement de 4 143 908 € et une dette de 10 910 924 € correspondant à un endettement net de 6 767 016 € soit 562 € par habitant.

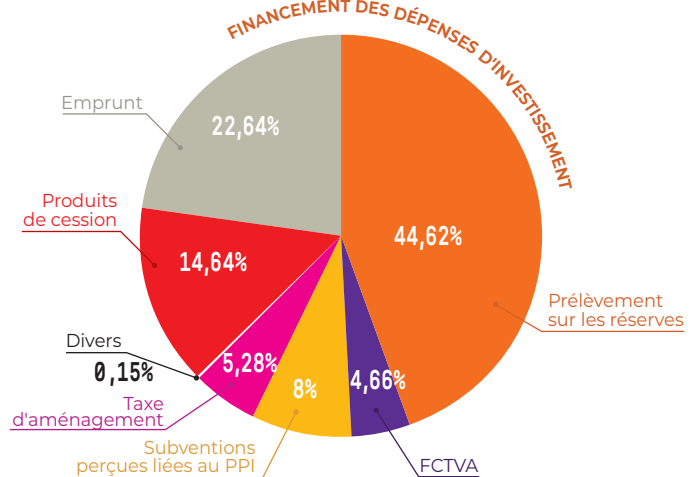
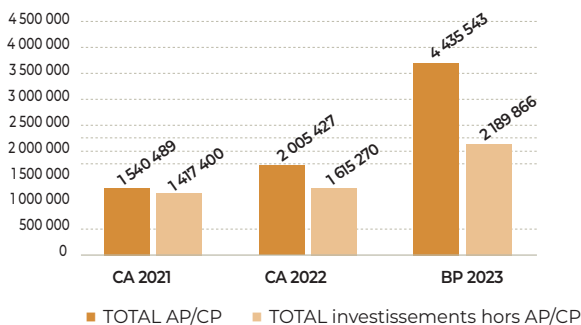

BUDGET PRÉVISIONNEL TRAVAUX 2023

Le plan de sobriété énergétique de la commune impacte ce budget 2023 d'environ 400 000€ répartis sur l'ensemble du programme.

2 005 K€ en 2022

Les grands projets

- **Piste d'athlétisme** de 6 couloirs avec ateliers de lancers et de sauts.
- **Terrain d'honneur football** homologué T5, éclairage led
- **Tribune** 190 places et adaptation aux personnes à mobilité réduite
- **Terrain de football à 8** encerclé par la piste d'athlétisme avec éclairage led
- **Vestiaires nouveaux et club house** 4 vestiaires et locaux de rangement

4 436 K€ en 2023

2023 permettra

- **D'achever les travaux** de restructuration du complexe sportif de Kergroise
- **De réaliser les travaux** du gymnase et la rénovation du tennis à Polignac
- **De réaliser les travaux** du skate park à Kergroise
- **De réaliser les études** pour la création d'une base nautique au Sémaphore
- **De lancer avec Lorient Agglomération** le projet d'aménagement du vallon de Villeneuve le Bourg

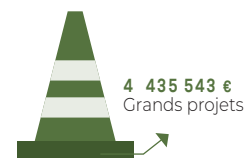

Autres investissements et travaux

ESTIMATION DES DÉPENSES CCAS 2023

2 055 K€ en 2022

Les dépenses de fonctionnement du CCAS y compris celles de la MAPA (hors opérations d'ordre) se sont élevées à 2 054 709.66 €.

2 054 709, 66 €, ont permis le fonctionnement de l'ensemble des services gérés par le CCAS : maison d'accueil pour personnes âgées, multi-accueil, relais parents enfants, lieu d'accueil enfants parents (LAEP), service social/logement, Point Accueil Emploi/SIJ, chantier d'insertion (nature et patrimoine) et depuis février 2022, une épicerie sociale. Les graphiques ci-dessous reprennent, par type de dépenses et par type de financements, les résultats consolidés 2022 (CCAS-MAPA).

Les budgets prévisionnels du CCAS (budget principal et budget annexe de la Maison de retraite [MAPA]), ont été votés par le Conseil d'administration le 16 février 2023, et les résultats de l'exercice 2022, approuvés.

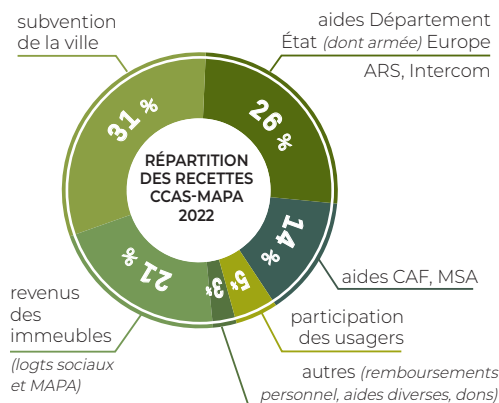
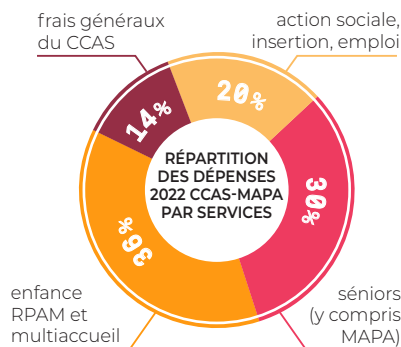

2 184 K€ en 2023

Les dépenses couvertes sont estimées à 2 183 997 €.

2 183 997 €, couverts par une subvention de la ville de 791 000 €, de loyers encaissés essentiellement à la MAPA, de participations des usagers, mais aussi d'aides de la CAF et de la MSA, de subventions de l'Europe, de l'état et du département dont le total est estimé à 2 130 498.30 €.

Guidel nature...

Le plein d'iode et de chlorophylle

En charge de la randonnée au sein du Conseil Départemental, M. Olivier Royant connaît bien les chemins et sentiers de Guidel dont il a facilité les aménagements et le développement au cours de ces 15 dernières années.

3 Questions à Olivier Royant

A l'occasion du 25^{ème} anniversaire de Guidel-Rando, nous faisons avec lui un point sur la randonnée à Guidel et l'aide du département à notre ville à ce sujet.

Que pensez-vous de l'investissement de Guidel pour la pratique de la marche, à travers les chemins de randonnée mais aussi les nombreux circuits piétonniers à l'intérieur de Guidel-Centre ?

L'investissement de la commune et du réseau associatif dans le développement des sentiers de randonnée sur Guidel a toujours été une priorité. Riche d'un territoire aux multiples facettes (littoral, marais, boisements, rivières...), les découvertes et les continuités de cheminement ont façonné le paysage. De nombreux itinéraires ont été construits pour permettre une mise en réseau des sentiers, avec des liaisons vers le littoral, la Laïta, les étangs/marais du Loch et de Lannéec et l'arrière-pays Guidelois avec le Tro Kreisker.

Quel est le rôle du Département en faveur de la marche et la randonnée (PDIPR, etc ...)

Le département est un partenaire de la commune pour la reconnaissance de ses sentiers, pour l'aider lors de l'inscription au PDIPR (Plan

Départemental des Itinéraires de Promenade et de Randonnée) et les labellisations auprès de La Fédération Française de Randonnée (FFR). Au-delà de l'accompagnement technique et financier, le partenariat s'inscrit aussi au travers des actions du Chantier Nature et Patrimoine de Guidel dont les missions sont principalement orientées vers la gestion, la sécurisation et l'amélioration de sentiers de randonnée de la commune, véritable support pour la politique de réinsertion professionnelle.

Pouvez-vous mentionner quelques réalisations effectuées à Guidel avec le concours du Département (interventions du chantier-nature, réalisation de passerelles et autres aménagements) ?

Les principaux faits marquants sur Guidel restent les sentiers de découverte des étangs du Loch et de Lannéec, l'amélioration du GR34 sur les rives de la Laïta et plus récemment l'installation du GRp Scorff Blavet Océan, qui permet de faire des liaisons vers les communes voisines et assure

un véritable maillage du territoire. Dernièrement, une synergie s'opère avec la création d'un des plus grands vergers conservatoires au niveau de Brunénant et sa découverte par la création de sentiers, opération portée conjointement par la ville de Guidel, le département du Morbihan, l'Association ARBOREPOM et le Pôle Fruitière de Bretagne.

Les 25 ans de Guidel-Rando

La commune de Guidel a la chance de disposer, avec Guidel-Rando, d'une structure associative d'envergure, reconnue comme l'une des plus grandes associations de randonneurs du département. Elle porte ainsi des manifestations sportives dont l'organisation et la participation sont très appréciées.

Elle apporte son expertise sur le balisage et la signalétique des sentiers, et contribue aux topo-guides fédéraux et au guide communal des randonnées en accompagnant la collectivité dans la définition des itinéraires. Je la remercie pour toutes ces actions et lui souhaite un bon 25^{ème} anniversaire.



Olivier Royant à Guidel pour l'ouverture du chemin de jonction entre l'étang de Lannéec et le camping de Pen Er Malo (arrière dune).

Présents sur la photo à ses côtés : Christophe Terres (responsable chantier nature), Claude Bonardeau et Christian Le Palabe (Guidel Rando) et agents du service technique Sébastien Coëffic, Guy Le Delliou et Didier Kerneur.

Guidel Rando

25 ans ça se fête !

Pour la petite histoire, c'est en 1998 que l'association Guidel Rando a vu le jour au journal officiel puis son agrément jeunesse et sport à la FFRandonnée en 1999.

Association sportive guideloise, Guidel Rando fait la promotion de la randonnée pédestre sur le territoire du Grand Lorient et au delà. En 2015, elle intègre avec succès une nouvelle activité le Longecôte - Marche aquatique sur la plage de Lannec. Avec plus de 340 adhérents Guidel Rando est l'une des trois plus grandes associations en nombre du Morbihan. La pratique de ces deux activités est encadrée et sécurisée par des encadrants et bénévoles formés.

NOS MISSIONS : Rassembler et proposer aux randonneurs de vivre des expériences nature et de plein air. Assurer le développement et la formation de la randonnée pédestre et du longecôte - Marche aquatique. Contribuer à la protection de la nature, de l'environnement et de la biodiversité par l'entretien, le nettoyage et balisage des sentiers.

NOS ACTIVITÉS : Elles sont accessibles à tous selon vos disponibilités et envies. Rando : tous les jeudis après-midi (5/7km, 8/10km, 10/15km) ou journée (20/22km), marche rapide, 12 et 20 km en alternance, le dimanche (20/22km) Longecôte - Marche aquatique plage Lannec : mardi et samedi matin à 10h.

NOS VALEURS : Guidel Rando s'associe à la charte du randonneur de FFRandonnée pour la bonne pratique de ses activités et de respect écologique et environnemental des milieux empruntés dans un esprit de partage des lieux. Trois mots résumant ces valeurs : RESPECT // SOLIDARITÉ // CONVIVIALITÉ.

NOS RENDEZ-VOUS : Guidel Rando propose tout au long de l'année des voyages et séjours randos, des rencontres et sorties festives et conviviales et des événements dont le TRO GWIDEL... Tous ces Rendez-vous à retrouver sur le site de Guidel Rando : www.guidelrando.fr



Vie locale

Une stratégie de communication a été initiée à l'occasion des 25 ans de l'association Guidel Rando.

Les objectifs étaient de moderniser son image en revoquant ces codes graphiques : le logo de GUIDEL RANDO, le tampon anniversaire 25 ans, le logo de TRO GWIDEL et le site internet : www.guidelrando.fr

Guidel Rando
randonnée & longecôteTRO GWIDEL
ASSOCIATION

Contact → Alain Le Gall
06 78 60 67 78
secretaire@guidelrando.fr

23^e Tro Gwidel,

le 14 mai 2023, on y va tous !!

Depuis 1990, chaque mois de mai, Guidel Rando fait la promotion de la randonnée par une journée événement pédestre le "TRO GWIDEL" qui parcourt le territoire de la commune de Guidel par ses sentiers.

Le TRO GWIDEL 2023 invite tous les randonneurs confirmés ou non, les amoureux de la nature, les joggeurs et les familles... à ce rendez-vous sportif, ludique et festif. L'occasion de se retrouver, de se rassembler et de faire de nouvelles rencontres au départ des 5 parcours balisés aux distances, niveaux et difficultés différents.

Tro Gwidel est soutenue par la FFRandonnée, la ville de Guidel, le Crédit Agricole et Super U.

FAMILLE

RANDO
5
km

DÉPART
9h à 12h
Participation : 2,50€
enfant gratuit

DOUCE

RANDO
8 et 12
km

DÉPART
8h à 14h
Participation : 5€

CONFIRMÉ

RANDO
20 et 36
km

DÉPART
8h à 10h
Participation : 5€

5 PARCOURS dont le petit nouveau de 8 km ont été définis pour les participants souhaitant découvrir les paysages terre et mer de Guidel et son milieu naturel.

Très apprécié des randonneurs confirmés, le parcours des 36 km est maintenu au programme ; il participe à la renommée du TRO GWIDEL.



Les joggeurs pourront profiter, à leur rythme, des circuits de randonnée 8km, 12km, 20km et 36km, pour exercer leur discipline.



Dimanche de 10h à 11h, baptêmes encadrés par des animateurs de Longe Côte sur la plage de Lannec, découverte des sensations et des règles de sécurité.



Pour le plaisir et la sécurité de tous, nos amis les animaux nous attendent à la maison.

CLUB GUIDELOIS DE L'AMITIÉ

un bureau renouvelé !

Madame Nicole Ernouf a pris la présidence du club avec un bureau renouvelé.

Notre club auquel nous sommes très attaché, est avant tout un lieu de partage, de camaraderie et de joie de vivre. Rejoignez-nous, essayer c'est l'adopter !!

PROGRAMME PROPOSÉ

- Mardi ▶ Groupe de chant
- Mercredi ▶ Jeux de société, boules bretonnes ou Loto
- Jeudi & Vendredi ▶ Cours de gym.

AR UN DRO 1993/2023, 30 ans déjà !

Ar-un-dro fête cette année, avec un peu de retard dû à la crise Covid, ses 30 ans. Venez souffler les bougies !

L'association propose aux guidelois entre le 13 mai et le 3 juin une série d'événements conviviaux ouverts à tous en résonance avec ses activités habituelles.

PROGRAMME PROPOSÉ

- Samedi 13 mai ▶ 9h30/16h30 ▶ Stage de breton à Ti An Holl
- Dimanche 14 mai ▶ à partir de 14 h30 ▶ Fest deiz et crêpes l'ancienne école de Polignac
- Samedi 20 mai ▶ 10h/12h30 ▶ Jeux bretons derrière la médiathèque
- Dimanche 21 mai ▶ 10h/12h30 ▶ Jeux bretons et initiation au breton sur le marché
- Dimanche 21 mai ▶ 10h/12h30 ▶ Initiation aux boules bretonnes au boudrome
- Vendredi 2 juin ▶ à 20h ▶ Conférence sur la toponymie à la médiathèque
- Samedi 3 juin ▶ à 20h30 ▶ Concert de Klew à L'ESTRAN (accessible aux malentendants)

ÉNERGIE PHOTOVOLTAÏQUE 10 mai 2023

La municipalité, avec le support de ALOEN (l'Agence Locale de l'Énergie) vous convie à une conférence participative.

Pour répondre à toutes les questions sur l'énergie photovoltaïque la conférence se tiendra le mercredi 10 mai à 18h à L'ESTRAN. Ne manquez pas cette opportunité de vous informer sur les avantages économiques et écologiques de l'énergie solaire !



- ▶ Comment fonctionne la production d'énergie photovoltaïque sur une maison individuelle ?
- ▶ Sous quelles conditions est-ce rentable ?
- ▶ Et l'investissement citoyen, pour une production mutualisée, ça marche comment ?

COURSE CYCLISTE 26 mai 2023

Grand prix des commerçants et artisans.
Course cycliste en semi-nocturne au centre-ville
le vendredi 26 mai de 18h30 à 22h30.

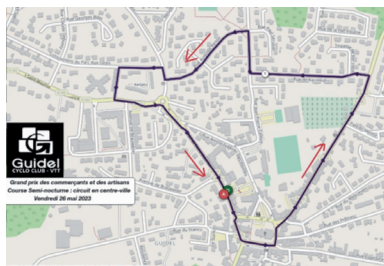

Organisée par le Cyclo club de Guidel en collaboration avec les commerçants et artisans guidelois et dans le cadre du calendrier des courses de la Fédération Française de Cyclisme (FFC), cet événement animera le centre-ville à partir de 18h30 pour cette course ouverte aux coureurs de 3^e catégorie, Juniors et Pass'Open. La soirée débutera par une animation ouverte aux jeunes cyclistes en herbe de la commune. (Gratuit et ouvert à tous)

Par Jacques Greves,
Adjoint aux sports et à la jeunesse
> contact : greves.sport@mairie-guidel.fr

Par Hugues Devaux-Markov Conseiller délégué
aux associations et manifestations,
> contact : devaux.associations@mairie-guidel.fr

Par Gwenaél Courtet Conseiller délégué adjoint
à la transition énergétique
> contact : courtet.transitions@mairie-guidel.fr

NOUVELLES ACTIVITÉS

➔ MASSAGES AYURVÉDIQUES

BIEN-ÊTRE
Magalie Brêmeault praticienne en massages ayurvédiques. Ces massages apportent une détente profonde des muscles, de l'esprit, lancent la circulation sanguine, l'énergie vitale de votre corps.
> 1 Place de la Joyeuse Garde
> 07 49 77 22 72
> www.magalie-bremeault.fr
> Facebook et Instagram



➔ MÉMAIN MO

MÂITRISE D'OUVRAGE
M. Mémain est installé en tant que maître d'œuvre dans le bâtiment depuis août 2022 sur Guidel. Son plus, la possibilité de vous immerger en réalité virtuelle dès le début de votre projet tout en respectant votre budget.
> RDV et déplacements à domicile
> 02.97.81.30.29 – 06 10 51 41 2
> memain-mo@orange.fr
> www.memain-mo.fr



➔ MATTHIEU FOURNIER

MENUISERIE AGENCEMENT
Menuisier, conception, fabrication et pose d'agencement sur mesure. Depuis 1 an sur Guidel, cet ancien ébéniste, propose ses services de création, fabrication d'agencement, petit mobilier, montage de meubles en kit.
> 06 85 74 99 74
> matthieu.fournier@hotmail.fr
> FOURNIER MATTHIEU - Guidel (quotatis.fr)



L'ESTRAN

SPECTACLES

Par Jean-Jacques Marteil, Adjoint aux animations, à la culture, aux jumelages et aux manifestations
 > contact L'ESTRAN : 02 97 02 97 40, reservation@lestran.net



SAM
06
MAI

UNE MUSIQUE LIBERTAIRE

Cinq musiciens du territoire ont donné naissance à un groupe singulier : Kafé Zibraltar. Titwann se réapproprie un art griotique appelé Fonn'Ker sur l'île de son enfance, la Réunion. Avec le trompettiste Youn Kamm, le pianiste Franck Le Masle, le guitariste Guillaume Chartin, et le jeune batteur Yanis Le Masle, leur premier opus A.R.C.H.I.P.E.L est une déclaration poétique pour le grand mélange, un engagement contre l'uniformisation des pensées et pour la soif de liberté.



VEN
12
MAI

DU JAZZ FLAMENCO EN GRAND !

Le trompettiste nantais Geoffroy Tamisier [artiste compagnon de la scène guideloise pendant une année] a fondé le trio Lagrimas Azules. Sa musique est colorée, ouverte à tous les vents du Sud, en empruntant au besoin quelques chemins de traverse balkaniques ou brésiliens. Le jeu infailible de son guitariste flamenco Laurent Jaulin stimule l'élégance virtuose du trompettiste, et la complicité de l'accordéoniste Didier Ithursarry. L'ESTRAN a proposé de partager cette œuvre "en grand" en invitant l'Orchestre d'Harmonie de la Ville d'Hennebont et ses quarante musiciens et musiciennes amateurs à rejoindre le trio sur scène.



MAR
30
MAI

VAGUE GRAPHIQUE AU COLLÈGE

Fanny Thauvin, graphiste en résidence à L'ESTRAN pendant toute la saison, a élaboré avec des élèves du collège guidelois une fresque marine sur l'un des murs du bâtiment. Elle clôturera sa résidence graphique le 30 mai avec la restitution à L'ESTRAN d'un atelier d'écriture, de dessin et de création sonore avec la classe de 5^{ème} Surf de l'établissement.

Les Rendez-vous

de la Médiathèque

EXPOSITION(S)

Par Jean-Jacques Marteil, Adjoint à la culture
 > contact Médiathèque : 02 97 65 05 30, mediatheque@mairie-guidel.fr

EXPOSITIONS

Du 4 au 22 avril

"ÉTOILE SAINT JEAN-60 ANNÉES AU SERVICE DES JEUNES DE GUIDEL"

Samedi 8 avril > 14h30 diaporama de l'histoire de l'association

Samedi 15 avril > 14h30 diaporama de l'histoire de l'association

Du 2 au 17 mai

"VOYAGE AU CŒUR DE LA MATIÈRE" de l'école maternelle Prat Foën.

À la manière de Christian Voltz les élèves créent des œuvres figuratives ou abstraites avec des objets de récupération - Entrée libre

Du 23 mai au 14 juin

"EXPOSITION" 5^{ème} Arts du Collège Saint Jean LaSalle

Chaque année la médiathèque s'associe avec le collège et un auteur/illustrateur pour un projet autour de la bande dessinée. L'expo portera donc sur la mer avec des strips dessinés par les élèves, et d'autres créations préparées lors de plusieurs ateliers avec Benjamin Bourdois alias Beno, auteur illustrateur de BD et Fanny Thauvin, artiste en résidence à L'ESTRAN

Du 16 juin au 1 juillet

EXPOSITION PHOTOS Association Sensibilité photo

"Vieilles pierres"

Dans la nature ou comme matériau ancestral de construction, la pierre est synonyme d'authenticité et de solidité. De Bretagne ou d'ailleurs, elles ont inspiré les photographes de Sensibilité Photo qui vous invitent à partager leur perception de la beauté d'un bâtiment, d'un site ou d'un village mais aussi la nostalgie d'une ruine ou d'un mégalithe.

MUSIQUE

Samedi 29 avril

SPECTACLE

"Manipulation poétique"

20h30 Cie Raoul Lambert

Après avoir été frappé par la foudre, Raoul Lambert est devenu hypermnésique : il se souvient de tout... Un spectacle de magie mentale hilarant et ingénieux, proposé par L'ESTRAN.

À partir de 12 ans, durée 1h

Tarif 10 €, tarif réduit 5 €

réservation : reservation@lestran.net

tél 02 97 02 97 40 / 06 76 07 21 08

Samedi 20 mai

INTERMÈDE MUSICAL

proposé par la Fondation Polignac

17h30 : Jeunes talents régionaux de la

classe de Laurent Le Flécher, classe de

musique de chambre du conservatoire

de Rennes - Entrée libre

↓ L'OPPOSITION GUIDEL AVENIR

REGARDS SUR LE BUDGET MUNICIPAL

Chaque année, la définition du budget est un moment fort de la vie municipale et la majorité vante ses mérites avec moult chiffres, tableaux et graphiques. Chaque année cependant, les chiffres sont têtus et on voit malheureusement se reproduire les mêmes errements.

L'an dernier nous avons émis des réserves quant à la réalisation de l'opération consistant à réhabiliter le Sémaphore en vue d'y installer un pôle de glisse. Le budget alloué était alors de 1 020 000 €. Le budget 2023 le porte à 1 830 600 €, soit une augmentation de 79,47% ! Et rien ne dit que l'enveloppe finale ne sera pas plus élevée. Nous ne remettons pas en cause le bien-fondé de l'opération mais nous disons notre mécontentement devant le manque de rigueur dans l'évaluation initiale du projet qui tend à en minorer le coût pour mieux le faire accepter, le rendant ensuite quasiment irréversible.

De même en ce qui concerne le skate park qui passe de 515 000 € prévus

en 2021, à 618 000 € en 2022 pour un ensemble complet Bowl+Street+Flow, puis à 628 540 € en 2023 pour un Bowl seul. Un Street est prévu dans une seconde tranche dont on ne connaît rien. Certes le projet a considérablement évolué mais, durant le processus d'élaboration il semble que toutes les études et précautions, notamment en matière d'accès, de protection, de stationnement, d'équipements annexes et de nuisances sonores pour le voisinage actuel ou futur n'ont peut-être pas été réalisées avec le soin nécessaire. Faudra-t-il revoir la copie ? C'est possible et cela entraînera des dépenses supplémentaires de deniers publics que l'on aurait pu éviter si les études avaient été réalisées plus sérieusement dès le départ.

Notons aussi que certaines opérations prioritaires à un moment se diluent dans le temps au point de se transformer en Arlésiennes. C'est le cas du cimetière paysager pour lequel 2 000 000 € ont

été inscrits au budget 2018. Au fil du temps le budget prévisionnel est passé à 2 224 800 € et on a dépensé 369 747 € en études et préparatifs divers. L'opération devait être terminée en 2022 mais sa réalisation est désormais repoussée à 2027, c'est-à-dire après la présente mandature. Que se passera-t-il si la prochaine équipe municipale décide de ne pas la réaliser ? Nous aurons gaspillé près de 400 000 € d'argent public.

Pour éviter ces dérives, il est indispensable, avant d'engager la dépense publique, que tout projet fasse l'objet d'une préparation rigoureuse et que sa réalisation puisse intervenir dans un délai raisonnable

Le Groupe Guidel Avenir
Bernard Bastier, Estelle Morio,
Didier Lemarchand,
Jean-François Salvar,
Chantal Demangeon
Mail : guidelavenir@gmail.com
Facebook : Guidel Avenir

↓ L'OPPOSITION GUIDEL POUR TOUS

BUDGET MUNICIPAL 2023 : UNE DÉRIVE NON MAÎTRISÉE

Le budget municipal est un **acte de prévision et d'autorisation** de dépenses et de recettes. Le 1er budget voté dans l'année par le Conseil Municipal (27/03/23) est dit budget primitif. Ces prévisions peuvent évoluer en cours d'année par décisions modificatives. En fin d'année, un compte administratif est dressé permettant un bilan financier global.

Outil juridique et document politique, le budget repose sur des orientations financières, des priorités municipales et sur un programme d'actions.

Le budget municipal est composé de 2 parties : **le fonctionnement** (dépenses courantes, annuelles) et **l'investissement** (gros travaux et acquisition de gros équipements – dépenses à caractère pluriannuel).

Les dépenses de fonctionnement prévues pour 2023 subissent, comme les ménages, l'impact de l'inflation et augmentent de 10,49% par rapport à 2022, atteignant **10 264 630 €**. Mais une partie de ces dépenses résultent de choix de gestion.

Les dépenses de personnel représentent 51% du budget de fonctionnement. Elles

augmentent de 8% en 2023, en raison d'effectifs municipaux croissants, de mesures sociales et d'une revalorisation des salaires. D'autres charges, dont l'énergie, les consommables, les achats courants augmentent plus sensiblement : + 12,63%. Des choix de gestion contribuent là aussi à cette dérive.

Enfin, en raison de l'insuffisance du nombre de logements sociaux construits à Guidel, la commune doit payer une pénalité de **105 500 €** au titre de la loi SRU.

Toutes ces dépenses sont couvertes par **des recettes de fonctionnement** estimées en 2023 à **12 169 636 €**. Ces recettes prévues devraient être suffisantes pour faire face à toutes les dépenses. D'où proviennent-elles ?

L'Etat et le Département en apportent une partie, mais leurs contributions diminuent. Dans la panoplie de recettes, les taxes foncières et d'habitation, indexées sur l'inflation, progresseront de 7,1 %. Elles devraient **augmenter de 540 000 €** et représenter une ressource de **7 770 000 €** pour 2023.

La **section d'investissement** fonctionne sur

une base pluri-annuelle. De gros travaux sont prévus : **6,6 millions d'€**, constituant un engagement financier très élevé. Les recettes d'investissement sont les ressources propres (sommes épargnées), les subventions, les cessions et un emprunt à hauteur de 1,5 Millions €

L'importance de ces gros travaux est liée à la réalisation du complexe sportif à Kergroes pour compenser la démolition du stade de Polignac pour la ZAC Centre.

Le **budget participatif** instauré depuis 2021

bénéficie d'un **crédit annuel de 20 000 €**.

Un concours permet aux citoyens de présenter des projets alliant intérêt général, créativité, lien social et amélioration du cadre de vie. Au terme de sélections et de vote, 2 ou 3 projets peuvent être retenus. L'augmentation de l'enveloppe serait un signal fort en faveur de la citoyenneté.

Les élus Guidel pour tous :

Pierre Yves LE GROGNEC, Isabelle LOISEL, Régis KERDELHUE, Guy DECROIX.
Plus d'infos : www.guidelourtous.bzh
Facebook : Guidel pour tous

↓ LA MAJORITÉ GUIDEL AU COEUR

LA VIE CULTURELLE AU CŒUR DE GUIDEL

Attractive pour la préservation de son environnement, ses nombreux services à la population, ses diverses et importantes installations sportives, son équilibre général entre la campagne, la ville, la mer, Guidel l'est aussi pour la richesse et la diversité de sa vie culturelle. Présente en de nombreux endroits et organisée sous des formes variées, cette vie culturelle constitue un des axes majeurs de la politique municipale du groupe "Guidel au Cœur"

Deux équipements municipaux tiennent, dans cet ensemble, une place prépondérante : la salle de spectacles L'ESTRAN et la Médiathèque AVALON. Cette dernière, de gestion exclusivement municipale s'est progressivement imposée dans le paysage culturel local en ne se limitant pas à sa fonction de bibliothèque et en élargissant ses interventions vers d'autres aspects du monde culturel : expressions artistiques (peinture, gravure, sculpture, photos...), animations diverses (groupes de lecture...), des opérations spécifiques (intermèdes musicaux, conférences-débats...).

De son côté, la salle de spectacles L'ESTRAN

est devenue au fil du temps un lieu de découverte d'artistes confirmés, ou parfois moins connus, notamment dans le domaine du jazz, des musiques contemporaines... L'ESTRAN est aujourd'hui une salle reconnue, propice à la création, dont le renom dépasse largement le simple cadre guidelois.

Dans cet ensemble, nous pourrions aussi singulariser l'École de Musique de Guidel, auparavant Ateliers Musicaux de Guidel, où plus de 170 jeunes et adultes se forment et pratiquent régulièrement leurs instruments favoris. Portée par une association fortement soutenue par la ville (locaux, finances, aides matérielles diverses...), cette école est aussi une richesse pour notre commune.

Au-delà de ces équipements, nous pourrions aussi mentionner les nombreux domaines dans lesquels la collectivité intervient pour soutenir et accompagner des activités culturelles, aider à l'organisation de manifestations, et permettre des publications. Cela concerne essentiellement des associations et porte notamment sur :

► la musique, avec le soutien permanent à la Fondation POLIGNAC (concerts, animations

pour les scolaires)

► le théâtre : soutien à la troupe "Coup de Torchon", organisation prochaine d'un festival amateur

► l'improvisation (partenariats avec la Guilde ...)

► la peinture : association "Objectif Peinture", expositions diverses

► la culture bretonne

► des manifestations plus importantes et diversifiées telles les "Chapelles en Arts"

Bref au-delà de cette liste, qui n'est pas exhaustive (pardon, par avance à celles et ceux qui ne sont pas mentionnés), on voit bien l'importance de la culture, présente sous de multiples formes, dans notre vie locale quotidienne.

Il s'agit là d'un objectif du groupe Guidel au Cœur, en passe d'être atteint, mais qu'il faut toujours renouveler et diversifier. Vaste programme auquel travaillent régulièrement un adjoint et plusieurs élus(es).

**Pour Guidel au Cœur
Jo DANIEL**

↓ EN CONTACT AVEC L'AGGLOMÉRATION

LA FORTE PRÉSENCE DE L'AGGLOMÉRATION À GUIDEL

5^{ème} ville du Pays de Lorient du point de vue de la population*, Guidel est une commune où l'Agglomération est désormais bien présente dans la vie quotidienne.

Reçue tout d'abord avec un certain scepticisme et porteuse, parfois, d'incompréhension, cette présence de l'instance communautaire est, aujourd'hui, de plus en plus reconnue et appréciée, d'autant qu'elle est généralement liée à des services quotidiens dont la qualité est incontestable. Elle s'accompagne, parfois, aussi de la gestion d'équipements importants. Essayons donc d'y voir un peu plus clair.

Les deux compétences assumées par Lorient-Agglomération qui concernent directement chacun(e) d'entre nous portent, d'une part, sur l'eau et l'assainissement (distribution de l'eau potable désormais assurée par la SAUR, assainissement collectif et non- collectif) et d'autre part sur la gestion des déchets (collectes régulières dans les différents secteurs de la ville).

L'exercice de ces compétences se traduit, de plus, par la gestion d'équipements importants présents sur notre territoire communal, la station d'épuration de Kergroise (son récent agrandissement et certaines modifications du process nous permettent de disposer d'un réseau d'assainissement certifié conforme, par les pouvoirs publics, chaque année) et la déchèterie de Pen Mané dont le taux de fréquentation augmente régulièrement à la satisfaction de tous.

Autre équipement spécifique, présent sur Guidel et géré par l'Agglomération, l'aire d'accueil permanent de gens du voyage, située à Kergroise. Elle dispose de 9 emplacements spécifiques aménagés chacun pour l'accueil de 2 caravanes. On y compte une présence permanente d'une vingtaine de caravanes, certaines occupant, de temps à autre, une partie des espaces communs du site. Avec un taux d'occupation supérieur à 95% tout au long de l'année, cette aire d'accueil pourrait être amenée à s'agrandir se-

lon une préconisation du futur Schéma Départemental d'Accueil des Gens du Voyage en cours de préparation. Non encore approuvé, ce document n'est, à ce jour, pas applicable et se trouve au cœur de nombreuses discussions. Nous aurons l'occasion d'en reparler.

NB : Nous aborderons dans les prochaines rubriques de Terre et Mer, les autres compétences exercées par l'Agglomération sur Guidel.

* Les 4 villes les plus peuplées de l'agglomération sont : Lorient, Lanester, Ploemeur et Hennebont.

**Pour Lorient Bretagne Sud
Agglomération : LBSA – Jo DANIEL**



Sous réserve de modifications liées aux préconisations sanitaires

AVRIL

>| **MERCREDI 26**
LECTURES À HAUTE VOIX
Pour les adultes - Entrée libre
11h // Médiathèque

>| **SAMEDI 29**
MANIPULATION POÉTIQUE
Compagnie Raoul Lambert !
reservation@lestran.net
À partir de 12 ans - 10h
20h30 // Médiathèque

>| **SAMEDI 29**
PERMANENCE EMPLOI
10h-12h // Mairie

>| **SAMEDI 29 ET DIMANCHE 30**
JOURNÉES "Jeux gonflables"
Enfants de 2 à 12 ans
10h-18h // Complexe sportif de Prat-Foën

>| **DIMANCHE 30**
FLUVIO PARADE
"On va se marrer"
Sur la Laita en canoë de Quimperlé à Guidel
Animations Guidel-Plages - 18h30
14h-21h // départ de Quimperlé

MAI

>| **LUNDI 1^{er}**
TROC & PUCES
Par le Rugby club de Guidel
9h-18h // Kerprat

>| **DU 2 AU 17**
EXPO maternelle Prat Foën
"Voyage au cœur de la matière"
Entrée libre
Médiathèque

>| **VENDREDI 5**
CONCERT École de musique de Guidel
19h // Kerprat

>| **SAMEDI 6**
CONCOURS DE TIR À L'ARC
10h-12h // Quartier La Madeleine

Rassemblement U7-U9
La Guideloise Football
Stade de Polignac

LOTO
Société de chasse
20h // Kerprat

A.R.C.H.I.P.E.L
KAFÉ ZIBRALTAR
20h30 // L'ESTRAN

>| **DIMANCHE 7**
FESTIVAL DES CHORALES
Participation libre-Ouvert à tous
16h // Église de Guidel

>| **LUNDI 8**
CÉRÉMONIE COMMÉMORATIVE
11h30 // Esplanade des combattants

>| **MERCREDI 10**
CONFÉRENCE "Énergie solaire"
17h45 // L'ESTRAN

>| **VENDREDI 12**
CONCERT > LAGRIMAS AZULES
20h30 // L'ESTRAN

>| **SAMEDI 13**
ATELIER "Répare Café"
Inscription reparecafe@gmail.com
9h-12h30 // Lieu non précisé

COLOR RACE
14h30-23h // École Notre Dame des Victoires

LOTO
Guideloise Football
20h // Kerprat

Stage de breton
9h30-16h30 // Ti An Hall

>| **DU 13 AU 20**
EXPO "Objectif Peinture"
Chapelle St Fiacre

>| **DIMANCHE 14**
TRO GWIDEL avec GUIDEL RANDO
Infos : guidelrando.fr
Villeneuve Ellé

Fest Deiz et crêpes
14h30 // Ancienne École de Polignac

>| **JEUDI 18**
RALLYE PATRIMOINE
Par les 7 Chapelles en Arts
Départ 9h // Chapelle St Matthieu

>| **JEUDI 18 ET SAMEDI 20**
Rassemblement U11-U13
La Guideloise Football
Stade de Polignac

>| **SAMEDI 20**
JEUX BRETONS
10h-12h30 // Derrière la Médiathèque

BANQUET DES PATRIOTES
Repas dansant
12h // Kerprat

INTERMÈDE MUSICAL
Par la Fondation Polignac
Entrée libre
17h30 // Médiathèque

>| **DIMANCHE 21**
JOURNÉE FESTIVE
École de Musique de Guidel,
À partir de 9h // Villeneuve Ellé

>| **DIMANCHE 21**
JEUX BRETONS ET INITIATION AU BRETON
10h-12h30 // Sur le marché

INITIATION BOULES BRETONNES
10h-12h30 // Bouldrome

>| **DU 23 AU 25/05**
EXPO "Twin Art 2023 de Carri-galine à Guidel"
L'ESTRAN

>| **DU 23 MAI AU 14 JUIN**
EXPO de la classe 5^{ème} Arts du collège St Jean LaSalle
Thème "La mer" - Entrée libre
Médiathèque

>| **VENDREDI 26**
ATELIER Jardinage au naturel
Par Guidel en transition
guidelentransition@gmail.com
17h30 // Les Gites de Kerdurod

>| **VENDREDI 26**
COURSE CYCLISTE
Inscription 02 97 82 56 14
18h30-22h30 // Centre-ville

>| **SAMEDI 27**
CONCOURS DE TIR À L'ARC
10h-12h // Quartier Saint Michel

PERMANENCE EMPLOI
10h-12h // Mairie

RANDO "Rêves de clown"
2 circuits de 9.5 km et 4 km.
Départs échelonnés de 16h30 à 17h // Complexe de Prat Foën

>| **SAMEDI 29**
ATELIER Sensibilisation aux enjeux globaux de la biodiversité
Inscription :
guidelentransition@gmail.com
14h-17h // Ilot de Kergaher

>| **MARDI 30**
CONSEIL MUNICIPAL
20h30 // Mairie

HEURE DU CONTE
Enfants à partir de 3 ans
Entrée libre - 10h45 mn
17h // Médiathèque

>| **MERCREDI 31**
LECTURES À HAUTE VOIX
Pour les adultes
Entrée libre
11h // Médiathèque

JUIN

>| **VENDREDI 2**
CONFÉRENCE TOPONYMIE DES LIEUX DE GUIDEL
20h // Médiathèque

LOTO
Quéven Guidel Handball
20h // Kerprat

>| **SAMEDI 3**
FÊTE DE LA NATURE ET DES TRANSITIONS
9h-17h // Jardins des expériences Les terres de Kério

REPAS POLYNÉSIE
12h-19h // Kerprat

STAGE DE CRÊPES > Ar un dro
14h // Villeneuve Ellé

CONCERT POP ROCK
Par les amis de la chapelle St Laurent - Entrée gratuite
19h // Chapelle St Laurent

TRIATHLON - TRISKEL RACE
17h // Départ de la course Cœur de station

CONCERT Klew
20h30 // L'ESTRAN

>| **SAMEDI 3 ET DIMANCHE 4**
TOURNOI DE JUDO par équipes
Complexe sportif de Prat Foën

>| **DU 4 JUIN AU 17 SEPT.**
OUVERTURE de la Chapelle Notre Dame de Pitié
Le dimanche de 15h à 18h30

>| **DIMANCHE 4**
TOURNOI DE FOOTBALL FÉMININ
10h // Stade de Polignac

>| **MERCREDI 7**
ATELIER Jardinage au naturel "Bombes à graines"
À partir de 5 ans - 10h30
Par Guidel Transition
10h-11h30 // Médiathèque

>| **VENDREDI 9 ET SAMEDI 10**
Gala de danse > Jazz and Co
20h30 // L'ESTRAN

>| **SAMEDI 10**
LES HISTOIRES D'HIPPO "Tous différents"
Sur réservation - Places limitées
9h30 // Médiathèque

JOURNÉES MULTISPORTS NAUTIQUES
Plage Guidel - Fort Bloqué

COURSE DU LOC'H
Par les Joggers de La Laita
Guidel-Plages

CONCOURS DE TIR À L'ARC
10h-12h // Quartier Saint-Matthieu

>| **SAMEDI 10 ET DIMANCHE 11**
FESTIVAL GUIDEL IMPROVIZH
Gilde d'Improvisation
Guideloise Nomade
Villeneuve Ellé

JOURNÉES HANDIGLISSE
Par l'association Vagdespoir
Pen Er Malo

>| **MARDI 13**
Club de lecteurs
Durée 1h30 - Entrée libre
18h30 // Médiathèque

>| **DU 16/06 AU 1/07**
Expo Sensibilité Photo "Vieilles pierres"
Entrée libre
Médiathèque

>| **SAMEDI 17**
INSTANTS INOUÏS (Ici pour l'instant)
+ Cartographie de rythmes
Compagnie atelier de papier
18.30 // Spectacle

KERMESSE
École Notre Dame des Victoires

LOTO
Société de chasse
20h // Kerprat

>| **DIMANCHE 18**
RANDO LAÏTA VTT OU MARCHÉ
Inscrip. : ccguidel.clubeco.com
Départ libre de 7h30 à 9h30 // Villeneuve Ellé

>| **SAMEDI 24**
FÊTES DES ÉCOLES PUBLIQUES
Prat Foën

CONCOURS DE TIR À L'ARC
10h-12h // Quartier Vallon de la Pitié

PERMANENCE EMPLOI
10h-12h // Mairie

FÊTE DE LA MUSIQUE
Centre-Ville et Guidel-Plages

>| **DIMANCHE 25**
CONCERT "Océanophonie"
Participation libre
Ouvert à tous
17h // Chapelle Notre Dame de Pitié

>| **MARDI 27**
HEURE DU CONTE
Enfants à partir de 3 ans
Entrée libre - 10h45 mn
17h // Médiathèque

>| **MERCREDI 28**
LECTURES À HAUTE VOIX
Pour les adultes - Entrée libre
11h // Médiathèque

JUILLET

>| **DIMANCHE 2**
COURSE "LA-BAS LA LAÏTA"
Groupe Athlétique Guidelois
9h // Guidel-Plages

KIR BRETON > Les Calfats
11h30 // Place Jaffré

>| **MARDI 4**
CONSEIL MUNICIPAL
20h30 // Mairie

>| **Du 4 au 22**
EXPOSITION "Aquarelles du collectif" - Entrée libre
Médiathèque

>| **VENDREDI 7**
LES RENC'ARTS > Jenny's
20h45 // Guidel-Plages

>| **DIMANCHE 9**
TROC ET PUCES
Par la Guideloise Football
Stade de Polignac

>| **DIMANCHE 9**
KIR BRETON
Les Mat'lots du Vent
11h30 // Place Jaffré

>| **JEUDI 13**
BAL ET FEU D'ARTIFICE
Guidel-Plages

>| **DU 14 JUILLET AU 15 AOÛT**
FESTIVAL DES "7 CHAPELLES EN ARTS"
Concerts, expositions
Randonnées pédestres

>| **SAMEDI 15 ET DIMANCHE 16**
FESTIVAL "JOHNNY"
Guidel-Plages

Naissances

NOVEMBRE > 08 : Léa ROUBIN / 10 : Léonard LASNIER SALOMONE / 11 : Youness CHAPOULIE CHARAF / 13 : Iris VAUVEL / 16 : Maddy LOURDIN / 21 : Killian ARDEVEN / 28 : Félix LE NORMAND

DÉCEMBRE > 12 : Aaron EZANNO LAFERRIERE / 14 : Alba MOREAU / 15 : Loeiza THUAL / 18 : Anna LE PEMP / 28 : Marceau LARIBE / 29 : Maë Roch / 31 : Naëlle LE NY GUERARD

JANVIER > 06 : Maëla QUENEHEN / 10 : Nathanael MASCOT / 16 : Maelann LE GOFF / 27 : Lyscotte STAHL

Mariage

FÉVRIER > 25 : Pierre BARBUSSE et Florence LE NIR

Décès

JANVIER > 01 : Michelle GALERON née CALVEZ, 86 ans / 01 : Matthieu LE BRIS, 34 ans / 01 : Corinne MARFAING née LESTEVEN, 65 ans / 03 : Monique MÉZANGE née KERBERÉNÉS, 85 ans / 07 : Nicole ROTURIER née PENVERNE, 64 ans / 10 : Marie-Louise JÉZEQUEL née QUÉGUINER, 100 ans / 13 : Dominique BERNARD née LEBRETON, 66 ans / 14 : Marie-Annick JUTEAU, 60 ans / 21 : Bernard LOPEZ, 65 ans / 22 : Henriette GUILLY née LE MOIGN, 98 ans / 29 : Denise PON née PAPILLON, 84 ans.

FÉVRIER > 03 : Christiane SANCHEZ née GAUTER, 77 ans / 05 : Jean ANNETTE, 77 ans / 07 : Claude LEPAGE, 70 ans / 13 : Jeanne JÉGO née NICOLAS, 96 ans / 18 : Renée PERNOT née JEHANNO, 90 ans / 20 : Nicole LE BOURVELLEC née LE GARREC, 71 ans / 22 : Yves PICHARD, 82 ans / 23 : Jeannine POUYMAYOU née ESCOUBÉS, 86 ans / 23 : Cécile PALARIC née QUEMENER, 97 ans / 23 : Huguette MOREAU née PETIT, 85 ans / 24 : Arlette FROUIN née BOISNARD, 85 ans / 25 : Hélène THIERY née LE TRÉHOUR, 101 ans / 25 : Christian GALLIC, 66 ans.

MARS > 05 : Georges LE TORTOREC, 95 ans / 07 : Yvette SICOURMAT née CUTULLIC, 90 ans / 07 : Roger VIGOT, 78 ans / 18 : Joseph DERRIEN, 90 ans / 21 : Lucienne ESVAN née BRISHOUAL, 94 ans.

Pratique

Mairie de Guidel

11, Place de Polignac 56520 Guidel
maire@mairie-guidel.fr
www.guidel.com (Horaires sur le site)
Tél. 02 97 02 96 96

Urgences

- > Pompiers : 18 / Police : 17
- > Samu : 15 (112 depuis un mobile)
- > Gendarmerie : 02 97 32 61 17
- > Médecin de garde : 02 97 68 42 42
- > Pharmacie de garde : 32 37
- > Hôpital : 02 97 64 90 00 (24h/24)
- > Violence conjugale : 39 19
- > Enfance maltraitée : 119
- > Urgence gaz GrDF : 0 800 47 33 33
- > EDF dépannage : 0 810 333 356
- > Déchetterie : 02 97 65 30 01