

ANIM Vendredi 21 - 19h

LA SAINT PATRICK

Soirée animée par Les Calfats et Moher. Repas boisson comprise. Réservation avant le 15 mars : 06 87 47 49 47 ou 06 82 37 72 23

KERPRAT

INFO Samedi 22 - 9h30 // 12h30

PORTES OUVERTES ÉCOLE MATERNELLE DE PRAT FOËN

ANIM Samedi 22 - 10h // 12h

«LÂCHER PRISE PAR L'EXPRESSION ARTISTIQUE»

Atelier proposé par Sortir de mon burn out et animé par Emmanuelle Peigney.

TI AN HOLL SALLE DES AJONCS

SPORT Samedi 22

FESTIVAL FOOT U11

KERGROISE

ANIM Dimanche 23 - 14h

QUIZZ EN BRETON

Organisé par Ar Un Dro e Gwidel.

KERPRAT

SPEC Dimanche 23 - 17h

À L'ATTENTION DES POISSONS

«Une fresque sonore autour de la relation intime entre les espèces du monde vivant et l'attention qu'on peut se porter les uns aux autres pour «s'entendre» en harmonie.»

L'ESTRAN



©EM Germain

ANIM Mercredi 26 - 11h

LECTURES À HAUTE VOIX

MÉDIATHÈQUE

ANIM Vendredi 28 - 19h30 // 22h30

SOIRÉE JEUX À LA LUDOTHÈQUE

Pour tout public à partir de 10 ans. Soirée jeux de société et jeu de rôle (80's, enquête et actions).

Inscriptions : 02 97 65 05 30

MÉDIATHÈQUE



SPEC Vendredi 28 - 20h

CUIVRES & VOIX

Brass Band Lorient Bretagne sud et Ensemble Vocal Melodiam Meam

Proposé par la Fondation Polignac .

L'ESTRAN



©Erwan Pottier

ANIM Samedi 29 - 10h30

À L' HEURE DES HISTOIRES

MÉDIATHÈQUE

ANIM Samedi 29 - 10h // 12h

PERMANENCE EMPLOI

MAIRIE

INFO Dimanche 30 10h30- 12h30

INSCRIPTIONS À LA LITTORALE 56

ENSEMBLE POUR LA VIE

Balade multisports solidaire de Guidel-Plages au Fort Bloqué.

MARCHÉ

SPECTACLES

EXPOSITIONS

INFOS

ANIMATIONS

sortir@guidel

Mars 2025

INFO Jusqu'au 4

SURVEILLANCE LIGNES ENEDIS

Un hélicoptère survolera la ville pour détecter les anomalies présentes sur le réseau, établir le programme de maintenance et assurer la fourniture d'électricité.

GUIDEL

INFO Jusqu'au 12

MOIS DE L'ALTERNANCE

A Guidel, Quéven et Plomeur : des visites d'entreprises, des rencontres avec des professionnels de la formation ou d'entreprises, des ateliers préparatoires à l'alternance.

SERVICE INFO JEUNES

EXPO Jusqu'au 15

«KANAN ER SKOL : CHANTER EN BRETON À L'ÉCOLE»

Dans le cadre des Deizioù.

Exposition réalisée par TES édition / Recherches et textes : Maryvonne Berthou.

MÉDIATHÈQUE

INFO Jusqu'au 31

BUDGET PARTICIPATIF 2025

DU 1ER FÉVRIER AU 31 MARS 2025

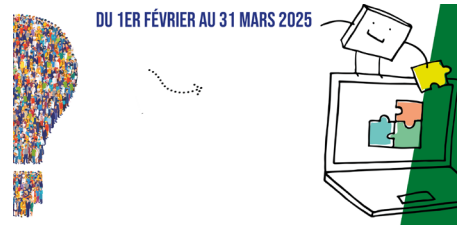

N'hésitez-plus, association, particulier, jeune, connectez-vous et déposez votre projet jusqu'au 31 mars.

Les dossiers seront ensuite analysés. Le Comité Budget Participatif en retiendra 6 qui seront soumis à votre vote.

<https://jeparticipe.guidel.bz>

INFO Jusqu'au 31

EMPLOI SAISONNIERS JEUNES

La ville de Guidel recrute pour les mois de juillet et août des saisonniers pour la propreté urbaine, la voirie, les espaces verts, les plages. Dossier à retirer en mairie ou au SIJ : 02 97 65 34 05.

SERVICE INFO JEUNES

ANIM Samedi 1^{er} et 8 - 9h30 // 12h

CRÉATION MAROTTE DE CARNAVAL

Atelier créatif pour les enfants de 7 à 12 ans.

Inscription 02 97 65 05 30.

MÉDIATHÈQUE

INFO Samedi 1^{er} - 10h // 12h

PERMANENCE EMPLOI -FORMATION

Mme Anne Marie Garangé vous reçoit pour discuter d'emploi ou de formation que vous soyez un particulier ou un professionnel.

MAIRIE

ANIM Dimanche 2 - 9h // 18h

TROC & PUCES

Organisé par la Guideloise Football.

KERPRAT

SPEC Dimanche 2 - 17h

RENCONTRE 2 DANSEURS 2 SKATEURS



©Xavier Le Postec

ANIM Lundi 3 - 14h
ATELIER TRICOT ET CROCHET

Organisé par le CCAS. Inscription 02 97 02 96 90.
CCAS

INFO Vendredi 7 - 17h30
INFOS FRELONS ASIATIQUES

Réunion d'information sur la campagne de piégeage des reines fondatrices des frelons à pattes jaunes.

SALLE DU CONSEIL - MAIRIE

ANIM Vendredi 7 - 20h
OPEN GAME TRÉSOR DES KORRIGANS

Dans le cadre des Deizioù. Un jeu d'énigmes à vivre en famille et entre amis. Tout public à partir de 10 ans.

MÉDIATHÈQUE

SPORT Samedi 8 Dimanche 9 8h // 18h
TRIAL GWIDEL LOG FEST

Organisé par l'asso. Cool waves. Compétition de surf pour gagner sa place pour le Gwidel Log Fest (4^e édition 17 au 21 avril).

GUIDEL-PLAGES.

SPEC Samedi 8 - 21h
CABARET PARIS BY NIGHT

Organisé par le comité des fêtes de Guidel. Revue music-hall, humour, danse avec le DJ Yann Fornara
KERPRAT

SPEC Dimanche 9 - 17h
BAL MARMAILLE

AVEC LES MERCENAIRES DE L'AMBIANCE

Un merveilleux bal pour danser en famille et apprendre plein de trucs !

L'ESTRAN



sortir@guidel

ANIM Samedi 8 -10h Mardi 11 -18h30
« JE RENONCE À LÉPUISEMENT »
Organisé par l'association Sortir de mon burn-out.
TI AN HOLL , SALLE DES AJONCS - BRUYÈRES

ANIM Jeudi 13 - 10h // 12h
«PIPELETTES ET COQUETTES»
Atelier beauté proposé par le CCAS : 02 97 02 96 90.
CCAS

SPEC Vendredi 14 - 18h30
PROJECTION DE FILMS SUR JACQUES ET SIMONE DE BOLLARDIÈRE

A l'occasion de l'inauguration de la rue «Jacques et Simone de Bollardièrre», la famille organise, pour faire découvrir leur parcours atypique et engagé, la projection de 2 films inédits «Général de Bollardièrre» et extraits de «Retour en Algérie».

L'ESTRAN



ANIM Vendredi 14 - 20h
LOTO
Organisé par la Guideloise basket.
KERPRAT

Semaine Nationale de la Petite Enfance

ANIM Samedi 15 - 9h // 11h30
CAFÉ DES PARENTS/ENFANTS / PROS
Moment d'échange et de convivialité avec des parents mais aussi des professionnels de la petite enfance. Inscriptions : 02 97 84 94 79
RELAIS PETITE ENFANCE

ANIM Samedi 15 - 10h // 11h
ANIMATION JEUX DÉCOUVRE
Animation proposée par la Ludothèque pour les enfants de 4 à 6 ans. Inscriptions : 02 97 65 05 30
MÉDIATHÈQUE

SPEC Dimanche 16 - 17h
«JUBILÂ» DE LEILA MARTIAL
Rebellion sonore, intime, jubilatoire et drôle !
L'ESTRAN



Semaine Nationale de la Petite Enfance

ANIM Lundi 17 - 9h30 et 10h30
LES HISTOIRES D'HIPPO: LE CIRQUE
Inscriptions : 02 97 81 52 93
MULTIACCUEIL CHAT PERCHÉ

ANIM Mardi 18 - 9h30 et 10h30
ÉVEIL MUSICAL AVEC FRED GAUTER
Inscriptions : 02 97 84 94 79
RELAIS PETITE ENFANCE

ANIM Mardi 18 - 10h
CONSTRUIRE OU DÉCONSTRUIRE
Inscriptions : 02 97 81 52 93
MULTIACCUEIL CHAT PERCHÉ

EXPO À partir du 18
«GRANDS ET PETITS» DE MALIKA DORAY
MÉDIATHÈQUE



sortir@guidel ADRESSEZ VOS INFORMATIONS à communication@mairie-guidel.fr
Ce document est édité par la Ville de Guidel - Impression Ville de Guidel - ne pas jeter sur la voie publique.
Responsable de rédaction Marylise Foidart, **rédaction** Catherine Bodic // 02 97 02 96 96
dans la presse VOS CORRESPONDANTS DE PRESSE
LE TÉLÉGRAMME : Yvonnick Le Coupannec lenec.guidel@gmail.com / 06 42 02 76 34
OUEST FRANCE : Patrick Le Maréchal napaoral56@gmail.com / 06 86 08 79 27

Semaine Nationale de la Petite Enfance

ANIM Mercredi 19 - 9h30
JEUX DE TRANSVASEMENT
Inscriptions : 02 97 84 94 79
RELAIS PETITE ENFANCE

ANIM Mercredi 19 - 9h30 et 10h30
«AU BORD DE LA RIVIÈRE»
Lecture animée : l'histoire d'un petit marin qui accueille dans son bateau beaucoup d'amis...
Inscriptions : 02 97 65 05 30
MÉDIATHÈQUE

ANIM Mercredi 19 - 16h
CHANTS ET COMPTINES AVEC LE CME
Inscriptions : 02 97 81 52 93
MULTIACCUEIL CHAT PERCHÉ

ANIM Jeudi 20 - 9h30 et 10h30
ATELIER HISTOIRES MUSICALES
Inscriptions : 02 97 84 94 79
RELAIS PETITE ENFANCE

ANIM Jeudi 20 - 16h et 17h
DE L'ART ET DU MOUVEMENT
Avec Katia Rochette. Inscriptions : 02 97 81 52 93
MULTIACCUEIL CHAT PERCHÉ

ANIM Jeudi 20 - 20h
CONFÉRENCE SUR LE PORTAGE
Avec Méryem le Borgne. Inscriptions : 02 97 84 94 79
RELAIS PETITE ENFANCE

ANIM Vendredi 21 - 9h30
LIEU D'ACCUEIL ENFANTS / PARENTS GESTEL

ANIM Vendredi 21 - 10h
BALADE CONTÉE POUR ENFANTS MARCHEURS
Inscriptions : 02 97 81 52 93
MULTIACCUEIL CHAT PERCHÉ

SPEC Samedi 22 - 9h30 et 10h30
«IL ÉTAIT UNE FOIS ZIM»
MARIE ET LES P'TITS LOUPS
Inscriptions : 02 97 65 05 30.
MÉDIATHÈQUE